

ŞİŞECAM

Şişecam Topluluğu Dergisi Ekim - Kasım - Aralık 2015 ● Sayı 301

*80 yıllık
geleniğin
öyküsü*

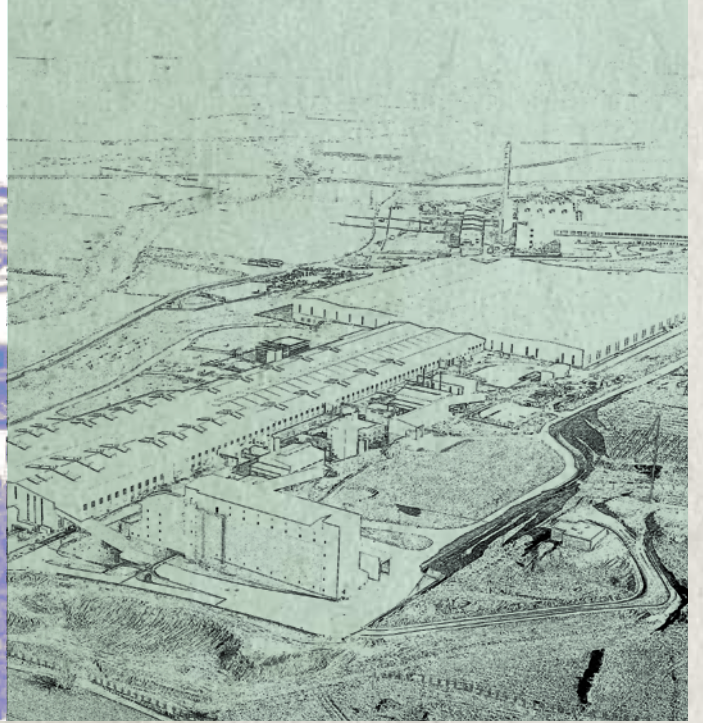



80 yıllık gelenegin öyküsü

Şişecam'ın başarılarla dolu 80 yılını anlattığımız dosyamızın son bölümüne gelmiş bulunuyoruz. Önceki üç sayımızda, Şişecam'ın kurulduğu günden bugüne kadar olan tarihini, dönüm noktalarını, kilometre taşlarını anlatmıştık. Bu sayımızda ise bu kritik kararların, belki uykusuz geçen gecelerin, dökülen alın terinin hikâyelerine, dönemin tanıklarının ağzından yer veriyoruz. Şişecam'ın 80 yıllık tarihinin önemli bir bölümünde bulunmuş grup başkanları, yöneticileri, çalışanları, Şişecam'ın dönüm noktalarını, alınan önemli kararları ve bugüne yansımalarını değerlendirdi.



Ekim - Kasım - Aralık
Yıl 56 - Sayı 301

Sahibi & Yazı İşleri
Müdürü
Hale Elif Ergün

Yönetim Yeri
İş Kuleleri, Kule 3 34430
4. Levent - İSTANBUL
Tel: (0212) 350 50 50
www.sisecam.com.tr

Türkiye Şişe ve Cam
Fabrikaları A.Ş. ile bağlı
kuruluşların personeli için
üç ayda bir 12.000 adet
yayınlanır.
Ücretsiz dağıtılır.

Yayına Hazırlayan
Kurumsal Yayınlar Araştırma,
Danışmanlık, Tanıtım ve
Organizasyon Hizmetleri Ltd. Şti.
Ortaklar Caddesi Sonu,
Pehlivan Sok. Nasuh Bey Apt.
No: 35 B-Blok D. 2
34394 Mecidiyeköy,
Şişli - İstanbul
Tel: (212) 274 79 97
(www.kurumsalyayinlar.com.tr)

Baskı
Dünya Yayıncılık A.Ş.
Globus Dünya Basınevi
100. Yıl Mahallesi 34204
Bağcılar - İstanbul
Tel: (212) 440 24 24

Türkiye İş Bankası Kuruluşudur.

Geçmiş ve gelecek Paşabahçe Mağazaları'nda bir arada



H
A
B
E
R
4

Şık ve kullanışlı Paşabahçe ürünleri bu yılın da vazgeçilmezleri arasında	6
Yılbaşı sofraları için göz alıcı tasarımlar	7
Paşabahçe Mağazaları OMNIA ile "camın yarını" tasarladı	8
Şişecam Cam Ambalaj'a üç tasarım ödülü birden	10
Paşabahçe Mağazaları'na İtalya'dan ödül	11
Şişecam Düzcam "The Big 5 Show 2015" Uluslararası Yapı Fuarı'nda	12
Host Fuarı'nda Paşabahçe ve Nude ürünlerine yoğun ilgi	12
Avrasya Ambalaj Fuarı'na Şişecam Cam Ambalaj imzası	13
Yapı Sektörünün öncüleri Şeffaflığın Üstatları'nda bir araya geldi	14
Şişecam Düzcam T Buluşmaları'nda ünlü mimar Winny Maas'ı ağırladı	15
Paşabahçe'den genç tasarımcılara Cam Küre ödülü	16
Pazarlama Zirvesi Paşabahçe desteğiyle hazine avında	17
Gelecek Stratejileri Isıcam Çalıştayı'nda	18
Şişecam Düzcam İMSAD 7. Uluslararası İnşaat Kalite Zirvesi'nde	19

Paşabahçe ile kahveye keyifli bir yolculuk



H
A
B
E
R
20

Kongre ve panellerde Şişecam Cam Ambalaj cam geri dönüşümünün öncüsü	22
Denizli Cam Fabrikası ulusal basını ağırladı	24
Şişecam'dan ESAPA'ya başkan	26
Şişecam Bilim ve Teknoloji Merkezi'ne iki ödül birden	27
10 Kasım'da Ata'ya saygı	28
Şişecam'dan İnovasyon Haftası'nda yenilikçi çözümler	30
Şişecam 30'uncu Cam Sempozyumu gerçekleştirildi	31
Şişecam Topluluğu 2014 Yılı Sürdürülebilirlik Raporlarını yayınladı	32
2'nci Çevre ve Enerji Çalıştayı ile sürdürülebilirlik çalışmaları devam ediyor	33
Şişecam üniversiteli gençler ile bir arada	34
Şişecam PERYÖN İnsan Yönetimi Kongresi'nde	35
Yenilikleri keşfetmek isteyen tüm çalışanlar Camport'a!	36
Şişecam Global Liderlik Modeli Projesi "ATLAS" ve "Liderlik Okulu" lansmanı	38
"Cam'ın Dünyası" na Eskişehir'de büyük ilgi	41
Şişecam Çayırova su sporlarında fark yarattı	42

Özel Dosya: 80 yıllık geleneğin öyküsü

Orta sayfada bulabilir, fasikül olarak alabilirsiniz.

Geçmiş ve gelecek Paşabahçe Mağazaları'nda bir arada

Yeni Halk Oyunları Serisi ile camda folklorik figürler

Zengin Anadolu kültürünü geçmişten günümüze taşıyan halk oyunları, camda yeniden hayat buldu. Halk Oyunları Serisi'nde Kafkas, halay ve zeybek oyunlarındaki dans figürleri cama işlendi. Adını aldığı halk oyunları kadar özgün olan serideki vazo, kase ve şekerlikler butik bölümünde meraklılarını bekliyor.



Osmanlı Ordusu Serisi'ne iki yeniçeri ekledi



Paşabahçe Mağazaları'nın en beğenilen koleksiyonlarından biri olan Osmanlı Ordusu Serisi'ne iki yeniçeri eklendi. Delil Gümüş Yeniçeri ve Teberli 3 Mızraklı Yeniçeri tamamen el işçiliğiyle 925 karat gümüş kullanılarak hazırlandı. Serinin yeni parçaları, 350 gram ağırlığında ve orijinal kostüm detaylarına sadık kalınarak tasarlandı. Değerini hiçbir zaman kaybetmeyecek olan bu ürünler, kalıcı birer sanat eseri olarak gelecek nesillere aktarılmak üzere koleksiyonerleri bekliyor.

Geleneğin modern yorumu Rozet Nargile



Geçmişten günümüze Doğu kültürünün tartışmasız en önemli parçalarından biri olan nargile, "Rozet Nargile" ile yeniden can buldu. Geleneksel motiflerin, modern ve zarif bir çizgide buluşturulduğu tasarımıyla Rozet Nargile, nargile sevenlerin beğenisine sunuldu.

Hayat 'Tatlarıyla' Güzel

Birbirinden lezzetli lokum, badem ve akide şekerleri şık ve zarif kutularında tatlı bir ikram olarak Paşabahçe Mağazaları'nda yerini aldı.



Camla gelen yepyeni kahve deneyimleri

Paşabahçe ailesine yeni katılan bardaklar, kahve deneyimine yeni boyutlar katıyor. Impulse Espresso Bardağı'ndaki daralan duvarlar aromayı yoğunlaştırırken kalınlaşan duvarlar soğumayı ve tat spektrumlarının değişimini yavaşlatıyor. Delizia Espresso Bardağı'nda ise daralan ağız aromayı yoğunlaştırırken, kahveyi dilin ucuna yönlendirerek kahveyi dairesel hareketlerle havalandırıp aromanın açığa çıkmasını sağlıyor. Addict Duple Türk Kahvesi Bardağı'ndaki açılan ağız, aromayı serbest bırakarak damakta lezzet hissi yaratırken, ters konik hacminden dolayı telvenin birikmesini sağlıyor.



Lûgat365

Bazı kelimeler çok güzel” sloganıyla yola çıkan Lûgat365 Serisi, çok sık kullanılmayan, okunuşuyla, anlamıyla güzel olan kelimeleri sofralarımıza taşıyor. Lûgat365 Serisi'ndeki ürünler, “Her gün, yeni bir kelime, yeni bir ürün” konseptiyle hazırlanıyor. Üzerinde birbirinden güzel kelimeler bulunan bardak, kupa, fincan, rakı kadehi, vazo gibi ürünlerin yer aldığı Lûgat365 Serisi, Paşabahçe Mağazaları'nda müdavimleriyle buluşuyor.



Paşabahçe Mağazaları'ndan İzmir'e İki Mağaza

Paşabahçe Mağazaları, İzmir'de Mavi Bahçe AVM ve Point Bornova AVM'de iki mağaza birden açarak İzmirli müşterileriyle buluşmanın mutluluğunu yaşıyor. Paşabahçe Mağazaları bu iki yeni mağazasında bardaklardan servis ürünlerine, ev aksesuarlarından porselene kadar yaklaşık 4 bin ürün çeşidini bir arada sunuyor.



Şık ve kullanışlı Paşabahçe ürünleri bu yılın da vazgeçilmezleri arasında



Mix&Bake ile pratik mutfaklar

Paşabahçe, Mix&Bake setleri ile pişirme, saklama, hazırlama gibi farklı ihtiyaçlara tek üründe yaratıcı çözümler sunuyor. İki farklı boy seçeneği bulunan Mix&Bake, servis yapmanın yanı sıra buzdolabında saklama ve mikrodalgada ısıtma kabı olarak da kullanılabilir. Mix&Bake, yiyecekleri camın sağlığında

saklamayı tercih edenler için mutfağın demirbaşları arasında yer alacak. Son derece pratik bir ürün olan Mix & Bake ile karıştırılan malzemeler, başka bir kaba aktarmaya gerek kalmadan fırına konulabiliyor. Mix&Bake setleri, mutfağında pratik ürünler kullanmayı sevenleri bekliyor.

Basic su şişesi hem kullanışlı hem de şık

Basic su şişesi, cam tutkunlarının beğenisine sunuldu. İnceltilmiş hafif gövdesiyle her yere rahatlıkla taşınabilen Basic su şişesi, açma ve kapama için sadece çevirmenin yeterli olduğu vidalı pratik kapağa sahip özel tasarımı

sayesinde suyun taze kalmasını ve kolay dökülmesini sağlıyor. Siyah ve beyaz olmak üzere iki farklı renk alternatifini bulanan Basic su şişesi, en sağlıklı içecek olan suyu çalışma alanlarına taşımak için de son derece ideal.



Linka ile modern ve ışılıklı sofralar



Klasik serilerden ilham alınarak modern bir çizgide tasarlanan Linka, gravürleri ve ince yapısıyla, günlük kullanımda zarif ve ışıltılı bir seçenek olarak sofralardaki yerini alıyor. Su ve meşrubat olmak üzere iki farklı boyda satışa sunulan Linka, içecek sunumlarına modern bir hava katacak.

Yılbaşı sofraları için göz alıcı tasarımlar

Şık sofralar, 2016'ya Paşabahçe'nin ışıltılı tasarımlarıyla "Merhaba" dedi. Kayla, Enoteca ve Diony bardak serileri ile Aurora tabak serisi yılbaşı sofralarına zarafet kattı.

Diony ile sihirli sofralar

Yılbaşı kutlamaları için hazırlanmış olan parlak seri Diony bardaklar, gösterişli yapısıyla göz kamaştırarak sofralarda sihirli bir etki yarattı.

Enoteca ile gelen zarafet

Berraklığın getirdiği zarafeti sofralara taşıyan Enoteca Serisi, yedi farklı boydaki geniş hacimli ayaklı bardaklarıyla yeni yıl kutlamalarının vazgeçilmezleri arasındaki yerini aldı.



Kayla ile ışık oyunları

Sofralara hareket ve şıklık katmak için özel olarak tasarlanan Kayla Serisi, gravürlü ayakları sayesinde yüzeyinde gerçekleşen ışık oyunları ile yılbaşı sofralarının da yıldızı oldu. 4 farklı boyda bardaktan oluşan seri, içecek ikramlarının yanı sıra tatlı servisleri için de kullanılabilir.

Aurora ile pırıltılı ziyafetlere

Kayla Serisi ile ahenk içinde olan Aurora tabaklar ise yılbaşı sofralarının cazibesini artırdı. Elegan ve göz alıcı parlaklığıyla dikkat çeken Aurora, ayaklı servis tabağı, pasta tabağı ve şekerlikleriyle yılbaşı sofralarını ziyafete dönüştürdü.

Paşabahçe Mağazaları

OMNIA ile “camın yarınını” tasarladı



Anadolu kültüründen gelen zenginliklerin modern bir çizgide yorumlanarak camın yarınını tasarlandığı “Omnia Koleksiyonu” Paşabahçe Mağazaları tarafından cam tutkunlarının beğenisine sunuldu. Türkiye’nin yanı sıra yurt dışından toplam 18 tasarımcı ve hünerli üç cam ustasının özgün tasarımlarından oluşan Omnia Koleksiyonu, “Hayat iki bölümdür; geçmiş bir rüya, gelecek bir dilek” sloganıyla tanıtıldı.

Omnia koleksiyonu için düzenlenen serginin 1 Aralık 2015 tarihindeki açılış gecesine iş, cemiyet, sanat dünyasından çok sayıda davetli ve basın mensubu katıldı. İsmi, Latince’de “her şey” anlamına gelen Omnia’dan alan bu yepyeni koleksiyon, cam ev eşyasının binlerce yıllık geçmişine ve geleceğine dair “her şey”i yansıtmaya hedefiyle hayata geçirildi.

Çeşm-i Bülbül, Beykoz, nazarlık gibi geleneksel cam ev eşyası ürünlerinin modern bir çizgide yorumlanarak camın yarınını tasarlandığı Omnia Koleksiyonu, Paşabahçe Mağazaları’nın ATÖLYE İstanbul-Bomontiada’da düzenlediği özel bir sergiyle tasarıma ve kültüre değer veren cam tutkunlarının beğenisine sunuldu. Tamamen el imalatı olan 264 parçadan oluşan Omnia Koleksiyonu 2-12 Aralık 2015 tarihleri arasında ATÖLYE İstanbul-Bomontiada da sergilendi. Sergi sonrasında Omnia Koleksiyonu ürünleri ise Paşabahçe Mağazaları müşterileriyle buluştu.





Müge Bozbeyli,
Prof. Dr. Ahmet Kirman
Esra Tokel



Erkan Özerman,
Esra Tokel,
Leman Sam

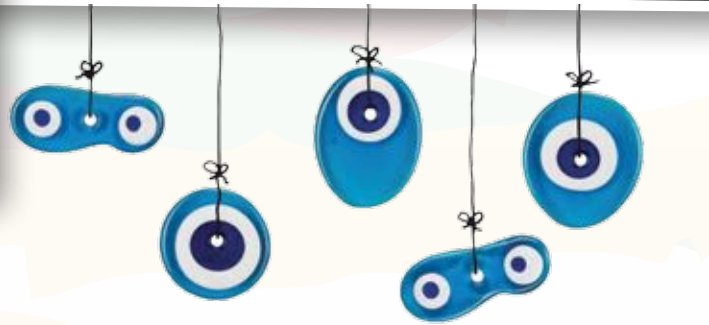

Serginin açılışı için düzenlenen gecede konuşan Paşabahçe Mağazaları Genel Müdürü Esra Tokel, Omnia Koleksiyonu ile 5 bin yıllık geçmişe sahip cam ve Anadolu'nun kültürel mirasını modern tasarım anlayışıyla yeniden yorumlayarak, dün ile yarın arasında köprü kurmak istediklerini belirtti. Tokel, "Omnia Koleksiyonu'nda gelenek ve kültürü tasarımla buluşturduk. Kültürel mirasımız bizim için herhangi bir perakendecilik konsepti değil, asli faaliyet alanımızdır ve küresel rekabetteki eşsiz gücümüzdür," dedi.

Omnia Koleksiyonu, Adrien Rovero, Ali Bakova, Autoban, Ayşe Birsal, Burcu Büyüknal, Ece Yalım & Oğuz Yalım, Ela Cindoruk, Erdem Akan, Gamze Araz Eskinazi & Yasemin Sayınsoy, Koray Özgen, Nazan Pak, Özge Türkmen, Rony Plesl, Sevgi Kes, Sinem Hallı Göçmen, Tamer Nakışçı, Tomas Kral ve Umut Demirel'in de aralarında yer aldığı, Türkiye ve dünyanın önemli ve başarılı tasarımcılarının imzasını taşıyor. Koleksiyonda, değerli tasarımcıların yanı sıra el imalatı cam ev eşyası yapan Denizli Cam'da çalışan üç büyük cam ustasının; Ali Girgin, Mehmet Akhan ve Şevki Baykan'ın tasarımlarına da yer veriyor.





Şişecam Cam Ambalaj adına ödülleri Filiz Cömert ve Alp Aruca aldı

Şişecam Cam Ambalaj'a üç tasarım ödülü birden



Şişecam Cam Ambalaj, Asya'nın en iyi ambalajlarının seçildiği AsiaStar Ambalaj 2015 Yarışması'nda, Kemal Kükrer Şalgam Suyu Şişesi, Yeni Kavaklıdere Sirke Şişesi ve İBB Hamidiye Su Şişesi tasarımlarıyla 3 ödüle birden layık görüldü.

Asya'nın ambalaj devlerini buluşturan, kıtanın en iyi ambalajlarının seçildiği ve Asya Ambalaj Federasyonu (APF) tarafından gerçekleştirilen AsiaStar Ambalaj 2015 Yarışması ödül töreninde, Şişecam Cam Ambalaj adına ödülleri, İBB Hamidiye Su Şişesi ve Kemal Kükrer Şalgam Suyu Şişesi'nin tasarımcısı Şişecam Cam Ambalaj Tasarım Sorumlusu Filiz Cömert ve Yeni Kavaklıdere Sirke Şişesi tasarımcısı Şişecam Cam Ambalaj Tasarım Sorumlusu Alp Aruca aldı.

İlk kez İstanbul'da gerçekleştirilen ve toplam 196 başvurunun yapıldığı AsiaStar Ambalaj 2015 Yarışmasına bu yıl ikinci kez katılan ve 18 ödül alan Türkiye, en fazla ödül alan dördüncü ülke olma unvanına da sahip oldu.

Paşabahçe Mağazaları'na İtalya'dan ödül

Paşabahçe Mağazaları, Nisan ayında İtalya'nın Milano kentinde açtığı yeni mağazası ile "2015 Lombardiya Perakende Yatırım Ödülü"ne layık görüldü.

Paşabahçe Mağazaları, İtalya'nın Milano şehrinde yaptığı mağaza yatırımının bölgeye kattığı değer nedeniyle İtalya'da ödüle layık görüldü. Lombardiya Bölgesi'nin Yatırım Ajansı, "2015 Lombardiya Perakende Yatırım Ödülü"nü Paşabahçe Mağazaları'na verdi.

Paşabahçe Mağazaları, Milano Mağazası'nı bu yıl; Versace, Gucci, Hermes, Louis Vuitton, Armani gibi dünyanın en ünlü markalarının da bulunduğu bölgede açtı. Tasarım ve modanın kalbi olmasının yanı sıra önemli bir turizm şehri de olan Milano'daki Paşabahçe Mağazası, açıldığı ilk günden bu yana büyük ilgi görüyor. Yaklaşık 500 metrekare alana sahip mağazada "Yaşam ve Butik" konseptleriyle 2 bini aşkın ürün yer alıyor.



Paşabahçe Mağazaları Genel Müdürü Esra Tokel



Paşabahçe adına ödülü Paşabahçe Satınalma Müdürü Nur Yapca aldı

Paşabahçe Porcelain'e En İyi Satış Yapan Distrübütör ödülü

İkram profesyonelleri için özel olarak geliştirilen ve Paşabahçe Porcelain markası altında 2007 yılından bu yana Türkiye servis sektörü pazarına sunulan RAK Porcelain, yüksek kalitedeki porselen koleksiyonlarının tedarikçisi Rak Porcelain, Paşabahçe Porcelain'i en iyi satış yapan distrübütör ödülüne

layık görüldü.

Birleşik Arap Emirlikleri menşeiili RAK Porcelain'in 10'uncu yaşını kutladığı etkinlikte en iyi satış yapan 10 distrübütörüne özel bir ödül töreni düzenledi. Paşabahçe Porcelain, törende en iyi satış yapan distrübütör ödülünü aldı.



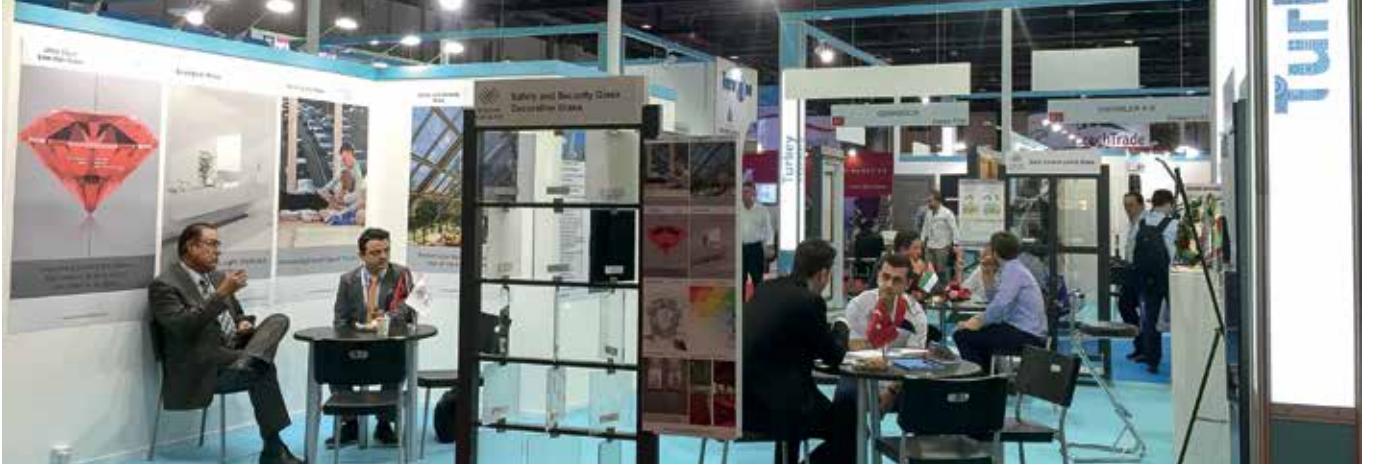

Şişecam Düzcam “The Big 5 Show 2015” Uluslararası Yapı Fuarı’nda

The Big 5 Show 2015 Uluslararası Yapı Fuarı’na katılan Şişecam Düzcam, en son teknolojileri kullanarak geliştirdiği ürünlerini ziyaretçilere tanıttı.

Şişecam Düzcam, 23-26 Kasım 2015 tarihleri arasında Dubai’de düzenlenen “The Big 5 Show 2015” Uluslararası Yapı Fuarı’nda başta Şişecam Temperlenebilir Solar Low-E ve Şişecam Temperlenebilir Low-E olmak üzere yeni ürünlerini tanıttı.

En son teknolojilerin kullanıldığı ve pazarın ihtiyacı doğrultusunda enerji tasarrufu, gürültü kontrolü, güvenlik gibi özelliklerinin yanı sıra dekoratif unsurlarıyla da öne çıkan camlar üreten Şişecam Düzcam, yeni ürünlerini sergilediği, Dubai Dünya Ticaret Merkezi’nde düzenlenen Orta-doğu’nun en önemli yapı fuarı The Big 5 Show 2015’te

ziyaretçiler tarafından büyük ilgi gördü.

Fuarda Şişecam Düzcam standını ziyaret edenler; başta temperlenebilir ısı kontrol kaplamalı cam Şişecam Temperlenebilir Low-E Cam Nötral 71/53, Füme 36/34, Bronz 41/35, ısı ve güneş kontrol kaplamalı cam Şişecam Temperlenebilir Solar Low-E Nötral 62/44, Nötral 50/33 ve Nötral 41/27 , güvenlik camı Şişecam Ultra Clear Lamine, ekolojik ayna Flotal E , düşük demirli ayna Flotal Ultra Clear, parlak boyalı dekoratif cam Şişecam Boyalı Cam, Şişecam Buzlu Cam “Puzzle” ve “Çakıl” olmak üzere Şişecam Düzcam’ın ileri teknoloji ürünleri hakkında bilgilendirildi.

Host Fuarı’nda Paşabahçe ve Nude ürünlerine yoğun ilgi

İtalya’nın Milano kentinde düzenlenen Host Fuarı’nda yerini alan Paşabahçe ve Nude, fuarda ilgi odağı oldu.

Paşabahçe ve Nude, 23-27 Ekim 2015 tarihleri arasında Milano’da bu yıl 39’uncusu düzenlenen ikram fuarı HOST’a katıldı. Fuarda, Paşabahçe’nin 80 metrekarelik, Nude’un ise 40 metrekarelik standlarında ikram sektörüne yönelik ürünleri sergilendi. Yaklaşık 150 bin ziyaretçinin katıldığı fuar, ikram profesyonellerini bir araya getirirken, Paşabahçe ve Nude standları ziyaretçiler tarafından yoğun ilgi gördü. Bu yıl bölgesel olmaktan çıkıp, uluslararası boyut kazanmış olan fuara Avrupa’nın çeşitli ülkelerinden, Orta Doğu ve Asya’dan, Meksika ve Uruguay’dan katılım oldu.



Avrasya Ambalaj Fuarı'na Şişecam Cam Ambalaj imzası

Şişecam Cam Ambalaj, TÜYAP Fuar ve Kongre Merkezi'nde bu yıl 21'incisi gerçekleştirilen Avrasya Ambalaj Fuarı'nda büyük ilgi gördü.



Şişecam Cam Ambalaj, 22-25 Ekim 2015 tarihleri arasında TÜYAP Fuar ve Kongre Merkezi'nde düzenlenen 21. Avrasya Ambalaj Fuarı'na katıldı. Fuarda 'Güvenli Cam Ambalaj Kullanımı' konulu bir seminer gerçekleştiren Şişecam Cam Ambalaj, katılımcılara güvenli ambalaj, cam ambalajın özellikleri, cam ambalaj üretim yöntemleri gibi konularda önemli bilgiler aktardı. Şişecam Cam Ambalaj, hizmet ettiği 5 farklı hizmet sektörüne yönelik geliştirdiği ürünleri de katılımcıların beğenisine sundu.

93 ülkeden 50 binden fazla sektör temsilcisinin ziyaret ettiği Avrasya Ambalaj Fuarı'nda alkollü içkiler, meyve suyu, meşrubat, ecza, kozmetik, su, maden suyu ve gıda gibi farklı hizmet sektörleri için geliştirdiği ürünleri ziyaretçilerinin beğenisine sunan Şişecam Cam Ambalaj, Ambalaj Ay Yıldızları ve WorldStar yarışmalarında ödül alan ürünlerini de sergiledi.

Şişecam Kimyasallar Türk Kompozit 2015'te

Türk Kompozit 2015 Kompozit Zirvesi, Şişecam Kimyasallar'ın da katılımıyla İstanbul'da gerçekleştirildi.

Kompozit Sanayicileri Derneği tarafından bu yıl ikinci kez düzenlenen TURK KOMPOZİT 2015 KOMPOZİT ZİRVESİ, 8-10 Ekim 2015 tarihleri arasında İstanbul Gorrion Hotel'de gerçekleştirildi.

TURK KOMPOZİT 2015'te yerli ve yabancı ziyaretçilerin ilgisini üzerine toplayan Şişecam Kimyasallar, standında rüzgar türbin kanatları için üretilen ve çok eksenli kumaşlarda kullanılan WR6 tek uçlu fitil başta olmak üzere, keçe ve kırpma ürünlerinin tanıtımını yaptı.

Hammaddeler, yarı ve ara ürünler, nihai ürünler, işleme teknolojileri, makine ve ekipmanlar, tüketim malzemeleri ve hizmetler sahalarında faaliyet gösteren firmalar bir araya gelirken, etkinlikte Türkiye dahil 9 farklı ülkeden, 60 firma ve kuruluş, kompozit sektöründeki en son teknolojik ürün ve hizmetlerini ziyaretçiler ile paylaştı.



Yapı Sektörünün öncüleri Şeffaflığın Üstatları'nda biraraya geldi

Şişecam Düzcam, iş, sanat, tasarım ve mimarlık dünyasının önde gelen isimlerini “Şeffaflığın Üstatları” organizasyonunda ağırladı. 11 sektör profesyonelinin “Pecha Kucha” sunumu yaptığı organizasyonda, Şişecam Düzcam Referans Projeler Kataloğu'nun tanıtımı da gerçekleştirildi.



Şişecam Düzcam'ın, The Marmara Esma Sultan'da düzenlediği “Şeffaflığın Üstatları” organizasyonu 350 kadar davetlinin katılımıyla gerçekleşti. Etkinlikte, 11 ünlü mimar ve yapı sektörü profesyoneli camla ilgili ilham verici “Pecha Kucha” sunumları yaparken, Ayhan Sicimoğlu da verdiği konserle geceye renk kattı. Şeffaflığın Üstatları etkinliğinin açılış konuşmasını yapan Şişecam Düzcam Pazarlama Grup Müdürü Ebru Şapoğlu, yapı sektörü profesyonellerinin projelerinde temperlenebilir kaplamalı şeffaf cephe camlarının kullanımının hızla yaygınlaştığını belirtti.

Şeffaflığın Üstatları gecesine dünyaca ünlü tasarımcı Defne Koz, ünlü mimar Emre Arolat, Murat Kader, Gökhan Avcioglu, Gürhan Bakırküre, Cem Sorguç, Selçuk Avcı gibi mimarlık ve tasarım dünyasında Türkiye'nin önde gelen isimleri katıldı.

Mimarların, cephe danışmanlarının, yatırımcıların ve cam sektörü temsilcilerinin ağırlandığı etkinlikte Selçuk Avcı, Özgür Tuna, Berna Tanverdi, Cem Sorguç, Tamer Tunbiş,



Arman Akdoğan, Önder Kaya, Kaan Kuran, Hakan Demirel ve Murat Altuntaş, cam ile ilgili ilham verici “Pecha Kucha” sunumlarını gerçekleştirdiler.

Etkinlikte, Şişecam Düzcam'ın temperlenebilir ürünlerinin hayat bulduğu prestijli projelerin yer aldığı Referans Projeler Kataloğu'nun tanıtımı da yapıldı. Katalogda, mimarların vazgeçilmez bir yapı malzemesi olan camın tasarıma olan katkısına ilişkin değerlendirmeleri de yer aldı.

Şişecam Düzcam T Buluşmaları'nda ünlü mimar Winny Maas'ı ağırladı

Şişecam Düzcam'ın "Mimarinin Şeffaf Yüzü" sloganıyla bu yıl ikincisini gerçekleştirdiği 'T Buluşmaları'nın konuğu dünyaca ünlü Hollandalı mimar ve şehir planlamacısı Winy Maas oldu.

Şişecam Düzcam, Dünya Mimarlık Haftası'nı kutlamak üzere İstanbul'da gerçekleştirdiği 'T Buluşmaları' etkinliğinde, Hollandalı ünlü mimar Winy Maas'ı konuk etti. Maas, 'T Buluşmaları' etkinliğinde "What's Next?" (Sırada Ne Var?) konulu bir sunum gerçekleştirdi. Şişecam Düzcam'ın "Mimarinin Şeffaf Yüzü" sloganıyla ve Arkitera Mimarlık Merkezi işbirliğiyle düzenlenen 'T Buluşmaları', yapı ve mimarlık sektörünün önde gelen isimlerini bir araya getirdi. 8 Ekim 2015 tarihinde Harbiye'deki Askeri Müze'de gerçekleştirilen etkinliğe mimarlar, tasarımcılar ve yapı sektörü profesyonelleri büyük ilgi gösterdi.

Winy Maas, "What's Next?" başlığıyla yaptığı sunumda; "Mimari kendini kopyalamamalı. Dünyada artık büyük metropoller birbirine benzemeye başladı. Mimarlar olarak üzerimize düşen görev, bir şeyleri değiştirmek ve

dönüştürmek. İnsanlar artık doğanın içinde modern yapılarda doğaya zarar vermeden yaşamayı talep ediyor," diyerek çalışmalarında ağırlıklı olarak cam kullandığını belirtti. Maas, gelecekte mimaride cam kullanımının daha da yaygınlaşacağına dikkat çekerek, mimarların yaşam alanlarını bilgi ve teknoloji kullanarak farklılaştırdığı söyledi. Geleceğin binalarının şeffaf ve nefes alan yapılar olması gerektiğine vurgu yapan Maas, şu bilgileri aktardı: "Gelecek üzerinden spekülasyonlar yaparak soruna çözüm bulmak gerekiyor. Mimaride eleştiri çok önemli bir yer tutuyor. Yapıcı eleştiriler mimariye dinamizm katar."

Bini aşkın mimar ve mimarlık öğrencisinin izlediği etkinlikten duyduğu memnuniyeti dile getiren Şişecam Düzcam Pazarlama Grup Müdürü Ebru Şapoğlu, yaşam alanlarını şekillendiren ve kentlere ruh veren mimarların Dünya Mimarlık Haftası'nı kutladı.



Winy Maas



Winy Maas - Ebru Şapoğlu

Paşabahçe'den genç tasarımcılara Cam Küre ödülü

Birincilik Ödülü
Balkan Karışman



Paşabahçe'nin bu yıl ilk kez düzenlediği 'Cam Küre Tasarım Yarışması'nın ödülleri sahiplerini buldu. Yarışmada üniversite öğrencileri tasarımlarıyla yaratıcılıklarını konuşturdu.

Camin, yaşam mekanlarında kullanılması ve yaratıcı tasarımlar ile geleceğe taşınmasını amaçlayan 'İhtiyacını Camdan Tasarla' konulu Cam Küre Tasarım Yarışması, Paşabahçe tarafından düzenlendi. Bu yıl ilk kez düzenlenen yarışmada kazananlar, ödülleri The Ritz Carlton'da düzenlenen törenle Paşabahçe Pazarlama Grup Müdürü Ülkü Berna ve Paşabahçe Tasarım Müdürü Emre Bozbeyli'nin elinden aldı. Ödül almaya hak kazanan tasarımlar, Paşabahçe'nin cam ustaları tarafından üretilerek ödül töreninde sergilendi.

İkincilik Ödülü
Müge Eroğuz



Üçüncülük Ödülü
Burak Koçak



Mansiyon Ödülü
Mustafa Kaya



Mansiyon Ödülü
Açelya Kırmalı

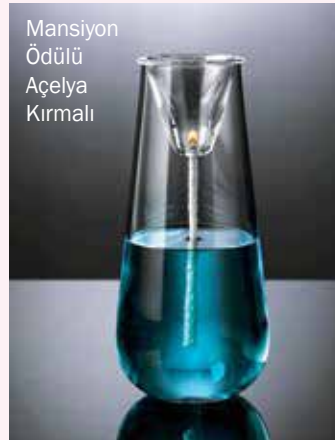

Cam Küre Tasarım Yarışması'nda üniversiteli gençler, değişen yaşam mekanları ve olanaklarla birlikte çevreye duyarlı, sürdürülebilir, üretilebilir, uygulama kolaylığı sunan ve yenilikçi tasarımlar hazırladı. Yarışmaya, Türkiye ve Kuzey Kıbrıs Türk Cumhuriyeti'ndeki 13 üniversitenin Tasarım, Seramik ve Cam Bölümleri ile Güzel Sanatlar Fakülte-leri'nin lisans ve yüksek lisans öğrencileri başvuruda bulundu. Yarışmanın jüri üyeleri Tasarımcı Dr. Oya Akman, Tasarımcı Sertaç Ersayın, Tasarımcı Erdem Akan, Paşabahçe Pazarlama Grup Müdürü Ülkü Berna, Paşabahçe Tasarım Müdürü Emre Bozbeyli, Paşabahçe Planlama Direktörü Enis Bibioğlu ve Paşabahçe Ürün Tasarım Şefi Umut Karaca, genç tasarımcılardan gelen 62 başvuruyu değerlendirerek, finalistleri belirledi.

Yarışmanın birincisi Balkan Karışman 'Mira Masaüstü Kablo Düzenleyici' tasarımıyla 10 bin TL, ikincisi Müge Eroğuz 'Moka Kûlah' tasarımıyla 7 bin 500 TL ve üçüncüsü Burak Koçak 'Otto' tasarımıyla 5 bin TL'lik ödülün sahibi oldu. Yarışmada, 'Sphera' tasarımıyla Yasemin Dönmez, 'Candlight' tasarımıyla Açelya Kırmalı ve Djian adlı tasarımıyla Mustafa Kaya ise 2 bin 500 TL'lik mansiyon ödülü kazandı.



Pazarlama Zirvesi Paşabahçe desteğiyle hazine avında

Paşabahçe, bu yıl 16'ncısı gerçekleştirilen Pazarlama Zirvesi'nin ana sponsoru oldu. Zirvenin ana teması olan 'Hazine Avı'na uygun olarak Paşabahçe tarafından hazırlanan enstalasyon, ziyaretçilerden büyük ilgi gördü.

Paşabahçe'nin ana sponsorluğunu üstlendiği Pazarlama Zirvesi 9-10 Aralık tarihleri arasında İstanbul Lütfi Kırdar Uluslararası Kongre ve Sergi Sarayı'nda düzenlendi. Paşabahçe'nin bu yıl 16'ncısı düzenlenen Pazarlama Zirvesi'nin katılımcılarıyla buluştuğu sponsor köşesinde, zirvenin 'Hazine Avı' temasına uyumlu olarak hazırlanan enstalasyon büyük ilgi gördü. Paşabahçe'nin standını ziyaret eden zirve katılımcılarına şık Paşabahçe karafarından da hediye edildi.

Türkiye'nin en önemli pazarlama etkinliklerinden biri haline gelen Pazarlama Zirvesi, iki gün boyunca tüm dünyadan 2 bin 500'e yakın katılımcıyı bir araya getirdi. Toplam 80 farklı markanın ele alındığı zirve kapsamında, pazarlama konusundaki yenilikler ve en iyi pazarlama fikirleri Türkiye'den ve dünyadan 15 farklı konuşmacı tarafından katılımcılarla paylaşıldı.



Gelecek Stratejileri Isıcam Çalıştayı'nda

Şişecam Düzcam, bölgesel Isıcam Çalıştayları'nın altıncısını Mudyanya'da gerçekleştirdi. Şişecam Düzcam, çalıştayda Isıcam Yetkili Üreticileri ile bir araya gelerek stratejik yol haritasını belirledi. 5-6 Kasım tarihlerinde gerçekleştirilen Isıcam Çalıştayı'nda, Isıcam markasının geleceğe dönük strateji ve hedefleri tüm boyutlarıyla değerlendirildi. Açılış konuşmasını Şişecam Düzcam Pazarlama Grup Müdürü Ebru Şapoğlu'nun gerçekleştirdiği Isıcam Çalıştayı'nda eğitmen Fırat Çapkın, Isıcam yetkili üreticilerine 'Pazarlama ve Satışın Geleceği' konulu bir sunum gerçekleştirdi. Isıcam yetkili üreticileri, Isıcam markasının gelecek hedefleri konusunda karşılıklı fikir alışverişinde bulunarak öneri ve sunumları ile çalıştaya katkıda bulundular.



Şişecam Düzcam Avrupalı mimarlarla buluştu

Şişecam Düzcam 12 Ekim 2015 tarihinde Varşova'da, 26-27 Ekim 2015 tarihinde Bükreş'te ve 23 Kasım 2015 tarihinde Budapeşte'de düzenlenen mimaride başarılı cephe ve yalıtım uygulamalarının işlendiği ve 350 sektör temsilcisi mimarın katıldığı "RIFF2015" konferanslarında yeni ürünlerini tanıttı.

Avrupa'dan ödüllü mimarların konuşmacı olarak katıldığı "INGLASS2015" konferanslarında "Expectations of Architecture from Glass" sunumu ile yer alan Şişecam Düzcam; mimarinin camdan beklentileri, şirket ve ürünlerin tanıtımı, mimari camlarda geniş ürün gamı ile ilgili bilgileri katılımcılara aktardı. Sunumda ayrıca mimar ve tasarımcıların yaratıcı projelerine destek verildiğinin altı çizildi. Konferans sırasında tanışılan mimarlara Şişecam Düzcam ve yeni ürünleri hakkında detaylı bilgi verilerek, projeler özelinde cam çözümlerinin sağlandığı belirtildi.



Geleceğin mimarlarına "Çağdaş Yapı Malzemesi:Cam" eğitimi



Şişecam Düzcam, Maltepe Üniversitesi Mimarlık ve Tasarım Fakültesi Mimari Yapı Kabuğu dersi kapsamında 12 Kasım 2015 tarihinde 80 mimarlık öğrencisine cam eğitimi verdi.

İlgi ile izlenen eğitimde, "Çağdaş Yapı Malzemesi: Cam" sunumu ile Şişecam Düzcam'ın ürünleri tanıtılarak; yapılarda enerji verimliliği, güvenlik, gürültü kontrolü sağlanmasında camın önemi vurgulandı. Öğrenciler, dekorasyon camları ile ilgili yasal düzenlemeler kapsamında doğru cam uygulamaları konusunda da ayrıca bilgilendirildiler.

Şişecam Düzcam IMSAD 7. Uluslararası İnşaatta Kalite Zirvesi'nde

Türkiye IMSAD tarafından gerçekleştirilen 7. Uluslararası İnşaatta Kalite Zirvesi'ne katılan Şişecam Düzcam, 26 Kasım 2015 tarihinde Grand Tarabya Oteli'nde "Değişen Dünya Gelişen Malzeme" temasıyla düzenlenen zirvenin gümüş sponsorluğunu üstlendi.

Yurtiçi ve yurtdışından birçok uzman ve üst düzey yetkilinin katılımıyla gerçekleştirilen zirvede, değişen dünya için geliştirilen malzemeler ve sektörün değişen ihtiyaçları değerlendirildi. Pazarın ihtiyaçları doğrultusunda en son teknoloji kullanılarak geliştirdiği ürünleri hakkında katılımcıları bilgilendiren Şişecam Düzcam, standında enerji tasarrufu, gürültü kontrolü, güvenlik gibi özelliklere sahip, dekoratif unsurlarıyla da öne çıkan ürünlerini sektör profesyonellerine tanıttı.



Şişecam Düzcam adına teşekkür plaketini Pazarlama Grup Müdürü Ebru Şapoğlu aldı

Şişecam Düzcam İç Mimarlık Sempozyumu'na damgasını vurdu

Şişecam Düzcam, Dekorasyon Camları ile 27-28 Kasım tarihlerinde Mimar Sinan Üniversitesi'nde düzenlenen 3. İç Mimarlık Sempozyumu'na altın sponsor olarak katıldı. Sponsorluk kapsamında Şişecam Düzcam'ın sahiplendiği "İç Mimaride Mobilya" seminerinde, Ozan Sinan Tıgloğlu, mobilya tasarımında cam ve ayna konulu, "Perfect Connection - Mükemmel Birliktelik" başlıklı sunumunu gerçekleştirdi. Şişecam Düzcam standı, sempozyum katılımcıları tarafından yoğun ilgi gördü.



Isıcam Konfor Tüneli Bağdat Caddesi'nde

Şişecam Düzcam ve Winsa, 17-18 Ekim tarihleri arasında Bağdat Caddesi, Kazım Kulan Pasajı önünde 'Test Tüneli' ile ziyaretçilerine yalıtımın yarattığı farkı deneyimleme imkanı sunan bir sokak etkinliği gerçekleştirdi. Ziyaretçiler, Şişecam Düzcam'ın markası Isıcam Konfor ve Winsa'nın "Weksper" projesi işbirliğiyle hazırlanan 'Test Tüneli'nde, Isıcam Konfor ürünlerini ve Revotech markalı doğramaları incelediler. Test Tüneli'ni ziyaret edenler, kentsel dönüşüm kapsamında yenilenen binalarda ve eski yapılarda; kışın ısıtma, yazın soğutma masraflarını önemli ölçüde azaltacak olan ürünleri incelemelerinin yanı sıra, pencerelerden kaynaklı ısı kayıplarının önlenerek, enerjinin verimli kullanıldığı, konforlu yaşam mekanlarının nasıl yaratılabileceği konusunda da bilgi aldılar.



Şişecam Düzcam'dan "İnovatif Mimari Projeler" hamlesi

Şişecam Düzcam, Romanya'da yayınlanan İnovatif Mimari Projeler Kitabı'na, temperlenebilir Solar Low-E camlarının kullanıldığı "Güneşli Balance" projesi ve "Şişecam Düzcam'dan İzler" ilanı ile adını yazdırdı.

Şişecam Düzcam, Romanya Mimarlar Odası tarafından 14 Ekim 2015 tarihinde kitabın lansmanı için düzenlenen davette, yaklaşık 100 mimar ve sektör yetkilisi ile bir araya geldi. Lansmanda, ürünler ve projeler özelinde cam çözümleri hakkında katılımcılar bilgilendirildi.



Mihael Ionescu,
Ekin Safkan,
Bogdan Morarasu



Paşabahçe ile kahveye keyifli bir yolculuk

İstanbul Coffee Fest 22-25 Ekim 2015 tarihleri arasında Haydarpaşa Garı'nda, Paşabahçe'nin ana sponsorluğunda gerçekleştirildi. Kahve tutkunlarının yıl boyunca sabırsızlıkla beklediği etkinlikte Paşabahçe standına ilgi büyük oldu.

Paşabahçe, bu yıl da ana sponsoru olduğu İstanbul Coffee Fest'te, camın berraklığında yepyeni bir deneyim yaşatan dört yeni kahve bardağını müşterilerinin beğenisine sundu. Festivalde, kahve seven konuklarına özel ürünlerinin tanıtımını yapan Paşabahçe, camla gelen kahve keyfini evine taşımak isteyen ziyaretçilere satış da yaptı. Paşabahçe'nin Türk kahvesi keyfini ikiye katlayan duble Türk kahvesi bardağının satışları, kahve tiryakilerinden yoğun ilgi görerek espresso bardağı satışlarını ikiye katladı.

Festivalde lansmanını yaptığı yeni Türk kahvesi bardağını kahve keyfini ikiye katlamak amacıyla duble olarak tasarlayan Paşabahçe'nin bu yeni ürünü, Türk kahvesinin telvesini tutması ve saklaması için daralan özel bir forma sahip. Paşabahçe, duble Türk kahvesi bardağı-



nın geniş ağız sayesinde gerek sunum, gerekse tadım açısından bol köpüklü bir Türk kahvesinin keyfini tüm tiryakilere yaşatmayı hedefliyor.

İstanbul Coffee Fest süresince , standını ziyaret eden kahve severlere festivalde ilk kez tanıttığı cam bardaklarıyla espresso ve Türk kahvesi ikramları yapan Paşabahçe'nin 'Kahveye Yolculuk' temalı özel enstalasyon çalışması da büyük ilgi gördü. Paşabahçe tarafından düzenlenen #iyikahveiyibardak hashtag yarışması ise sosyal medyanın ilgisini üzerine topladı.

25.500 ziyaretçinin katılımıyla ve 50.000 bardak kahve tadımıyla gerçekleştirilen festival, dünyanın en çok ziyaret edilen kahve festivali oldu. İstanbul Coffee Fest, ulusal ve uluslararası 3. dalga kahve akımı temsilcilerini ve 160 kahve firmasını buluşturdu. Paşabahçe standı gerçekleştirdiği sunum ve etkinliklerle konukların beğenisini üzerine toplarken, Kahve Dünyası, Walter's gibi sektör profesyonelleri tarafından da ziyaret edilerek yeni işbirliği görüşmeleri gerçekleştirildi.

Paşabahçe, sadece Türkiye pazarında yılda 20 milyon adetten fazla kahve bardağı satışı yaparak ürün portföyünde her türlü kahve çeşidi için farklı tasarımlarda 60'ın üzerinde ürün bulunduruyor. Türkiye'de kahveye olan talebin artmasıyla birlikte kahve bardağı ürün çeşidini son iki yılda iki katına ulaştıran Paşabahçe, kahve yanı su bardağı, sunum tabakları, tepsiler gibi kahve keyfini artıran bir çok farklı yardımcı ürünü de müşterilerinin beğenisine sunuyor.



Kongre ve panellerde Şişecam Cam Ambalaj cam geri dönüşümünün öncüsü

Şişecam Cam Ambalaj'dan Ulusal Su ve Sağlık Kongresi'ne sponsorluk



Ulusal Su ve Sağlık Kongresi bu yıl ilk kez 26-30 Ekim 2015 tarihleri arasında Antalya'da gerçekleştirildi. Şişecam Cam Ambalaj Grubu'nun sponsorları arasında yer aldığı kongre, Türkiye Halk Sağlığı Kurumu önderliğinde Karadeniz Teknik Üniversitesi, İstanbul Üniversitesi ve Çukurova Üniversitesi işbirliği ile düzenlendi. Kongrede içme ve kullanma suları, ambalajlı sular, ulusal ve uluslararası su mevzuatı gibi konular ele alındı.

Su ile ilgili tüm tarafları bu kapsamda buluşturan kongrede, Şişecam Cam Ambalaj Grubu Kalite Çevre ve Teknik Standartlar Müdürü Ercan Kahraman, "Cam Geri Dönüşüm Çalışmaları" konulu sunumu ile Cam Yeniden Cam Projesi hakkında bilgi verdi. Kahraman, ayrıca "Ambalajlı Su Sektöründe Sürdürülebilirlik ve Çevre" konulu panelde, cam ambalajların geri dönüşümü ile ilgili Cam Ambalaj Grubu tarafından yürütülen çalışmaları katılımcılarla paylaştı.

TÜRKİTAY'da Şişecam Cam Ambalaj sunumu



Türkiye'de Tüm Yönleriyle Atık Yönetimi Paneli" (TÜRKİTAY) 21-22 Ekim 2015 tarihleri arasında Ankara'da gerçekleşti. 2010 yılından bu yana düzenlenen Türktay Panelleri'nde, Türkiye'nin Avrupa Birliği'ne üyeliği kapsamında Çevre Faslı'nın alt başlıklardan birisi olan "Atık Yönetimi ve Geri Dönüşüm" tüm yönleriyle ele alındı. Panelin, bu alanlarla ilgili çalışmalara rehberlik etmesi ve Türkiye'nin sanayileşme temelli, etkin bir atık yönetimine ulaşmasına katkı sunması amaçlandı.



Bu yılki panelde AB uyum sürecinde ülkemizdeki atık yönetimi mevzuatı ve uygulamaları, atık ve geri dönüşüm konularında çalışan tüm kamu kurum ve kuruluşları ile sanayi ağırlıklı üretim ve hizmet sektörleri bir araya getirilerek ortak bir değerlendirme yapılması sağlandı. Panelin "Ambalaj Atıklarının Yönetimi ve Yeni Model Uygulamaları" oturumunda, Şişecam Cam Ambalaj Grubu Kalite, Çevre ve Teknik Standartlar Müdürü Ercan Kahraman, "Türkiye'deki Cam Geri Dönüşüm Çalışmalarımız ve 'Cam Yeniden Cam' Projesi" başlıklı sunumu ile konuşmacı olarak yer aldı.

Arda'nın Mutfağı'nda Paşabahçe ürünleri ile görsel şölen

Her hafta sonu saat 12:30'da TV8 ekranlarında yayınlanan Arda'nın Mutfağı'nın sponsoru bu yıl da Paşabahçe oldu. Sponsorluk kapsamında Paşabahçe ürünlerinin tanıtımının yapıldığı advertorial ve ürün yerleştirmeleri ile yayınlanan program tüm Türkiye'de beğeniyle izleniyor. 25 Ekim 2015 tarihinde yayınlanan Arda'nın Mutfağı programında Grill Borcam ile ürün yerleştirme yapıldı. 31 Ekim 2015 tarihinde yayınlanan programda ise Arda Türkmen'in, Kozan çay bardağının hikayesini anlattığı bir advertorial yayınlandı. Arda Türkmen, yayınlanan advertorialda Kozan çay bardağını şöyle anlattı:

"Havalar soğudu, artık sıcacık evlerimizde sevdiğimizle birlikte çay keyfi yapma vakti geldi. Tatlınızı, böreğinizi yapınız, yanında da tavşan kanı bir çay ikram etmek istiyorsu-



nuz ama hangi bardakla? Çaya şeklini vermeye devam eden Paşabahçe, göz alıcı sunumlar için şaşırtıcı formlu bu çay bardağını geliştirmiş. Tasarımı nedeniyle şimdiye kadar üretilmesi mümkün olmayan, üretilmesi uzmanlık gerektiren bu çay bardağını Paşabahçe üretmiş; adına da bunu mümkün kılan teknisyenin adını vermiş. İşte Kozan çay bardağının hikayesi buradan geliyor. Ben bu çay bardağını çok sevdim. Şeffaf, kırmızı, pembe, siyah ya da mor, sizin renginiz hangisiyse renkli tabak alternatiflerinden seçebilirsiniz. Kozan çay bardağı çok yakında raflarda yerini alacak. Çay keyfimize taze bir soluk getiren Paşabahçe'ye teşekkürler!"

Gastromasa'da Paşabahçe zarafeti

Yerli ve yabancı ünlü şefleri; sektörün önde gelen firmaları, turizm tesislerinin yetkilileri ve gastronomi profesyonelleri ile bir araya getiren "Gastromasa Konferansı" 14 Kasım 2015 tarihinde İstanbul'da düzenlendi. Paşabahçe, bu yıl ilki gerçekleştirilen Gastromasa Konferansı kapsamında düzenlenen "İnovatif Şefler Sergisi"nin sponsorluğunu üstlendi.

Ali Ronay, Cihan Çetinkaya, Didem Şenol Tiryakioğlu, Erdem Dırbalı, Erol Sarıdoğan, Fikret Özdemir, Gökhan Tufan, Kemal Demirasal, Maksut Aşkar, Murat Aslan, Murat Dağlıoğlu, Mustafa Otar, M. Ömür Akkor, Rafet İnce, Tarkan Özdemir, Tevfik Alparslan, Tolgar Mireli, Yeşim Erol, Yılmaz Öztürk ve Zeynep Moroğlu'dan oluşan Türkiye'nin en iyi 20 şefi, Türk yemeklerine kattıkları inovatif yorumlarla geliştirdikleri özel tariflerini, Paşabahçe'nin şık ve zarif tabakları ile görücüye çıkarttı.



Mixoloji etkinliği Paşabahçe ve Nude ürünleriyle rengarenk

Paşabahçe ve Nude, Türkiye'nin ünlü mixolojistleri Öztürk Koca ve Bülent Sefer ile ünlü eğlence mekanı Sortie'de iki günlük mixoloji çalışması gerçekleştirdi. Etkinlikte, ikram sektörüne yönelik olarak, ürünlerin farklı kullanım alanlarına doğru bir keşfe çıkılırken, birbirinden renkli görüntüler izleyenleri adeta büyüledi. Profesyoneller tarafından hazırlanmış, damağa olduğu kadar göze de hitap eden yeni lezzetler Paşabahçe ve Nude ürünleriyle sunuldu. Katılımcılar rengarenk kokteylleri, birbirinden lezzetli içecekleri ve kusursuz bir sunumu deneyimleme ayrıcalığına sahip oldular.



Denizli Cam Fabrikası ulusal basını ağırladı

Köşe yazarları, editörler ve dergilerin görsel yayın yönetmenlerinden oluşan basın grubu Denizli Cam Fabrikası'nı ziyaret etti.

Paşabahçe Mağazaları yeni koleksiyonu Omnia'nın tanıtımı için, satışa sunduğu tüm el imalatı ürünlerin üretimini gerçekleştiren ve küresel hedeflerinde önemli bir işlevi olan Denizli Cam Fabrikası'nda basınla bir araya geldi. Paşabahçe Mağazaları Genel Müdürü Esra Tokel, gerçekleştirilen basın gezisi sırasında hem şirketin gelecek hedeflerinden bahsetti hem de hazırlıkları büyük hızla süren yeni koleksiyonlarıyla ilgili bilgileri paylaştı.

"Hayat iki bölümdür; geçmiş bir rüya, gelecek bir dilek" sloganı ile tanıtılan Omnia Koleksiyonu ile Türkiye'nin köklü geçmişi ve aydınlık yarınları arasındaki ilişkinin tasarım ve cam üzerinden kurulduğunun vurgulandığı etkinlikte Tokel şunları söyledi: "Omnia Koleksiyonu, yabancı ve Türk, toplamda 18 tasarımcı ve Denizli Cam Fabrikası'ndan üç cam ustasının çalışmaları sonucunda gerçekleştirildi. Omnia Koleksiyonu'nun tasarım ve üretim süreçlerinde birlikte çalışan tasarımcı ve cam



ustaları, camın doğasını ve olanaklarını birlikte ve yeniden keşfederken, yaratıcılıklarını da aynı potada geliştirme imkanı buldular. Omnia Koleksiyonu ile geleneksel ile teknolojik olanın kontrastına, tekniklerin ve üretimlerin çeşitliliği ile camın 'tarihi' ve 'yarın'ı arasındaki uyuma odaklanıyor ve bu çeşitliliğin özgün olanaklarını tasarım yoluyla ifade ediyoruz."

Paşabahçe Mağazaları'nın iki yılda bir yeni koleksiyonlarla zenginleştiği ve cam tutkunlarının merakla beklediği Tarih-Kültür-Cam Koleksiyonları'nın yenisini de tamamlanmak üzere olduğunun vurgulandığı etkinlikte bu yıl folklor temasını ele aldığı da altı çizildi. Tokel, Anadolu'nun renkli mozağında yer alan Kafkas, Halay ve Zeybek oyunlarında yer alan dans figürlerinin Paşabahçe Mağazaları'nın yaklaşımıyla camda hayat bulacağını ifade etti.

Tarih-Kültür-Cam Koleksiyonları'ndaki tüm ürünlerin üretiminin 2 bin adetle sınırlandırıldığı bilgisinin basın mensuplarıyla paylaşıldığı etkinlikte, Paşabahçe Mağazaları'nın yoğun ilgi gören koleksiyonlarının yeni ürünler eklenerek genişletildiğinin altı çizildi. 1999 yılında Tarih-Kültür-Cam Koleksiyonları'nın ilk teması olarak çıkan Osmanlı Koleksiyonu'nun bu sene yeni bir seri ile zenginleştirileceğini belirten Tokel, Osmanlı Koleksiyonu'na Saray Mutfağı serisini eklemek için hazırlıkların tamamlanmak üzere olduğunu söyledi.

Denizli Cam Fabrikası'na düzenlenen geziye katılan basın mensupları, üretim aşamalarına şahit olurken, üretilen ürünleri hayranlıkla izlediler.



Şişecam'dan ESAPA'ya başkan



Avrupa Soda Külü Üreticileri Birliği'nin (ESAPA) yeni başkanı Şişecam Topluluğu Genel Müdürlük Koordinatörü Gizep Sayın oldu. Şişecam Topluluğu'nu temsilen bu önemli göreve seçilen Gizep Sayın, konu ile ilgili "Avrupa'nın en önemli organizasyonlarından olan ve Bulgaristan, Fransa, Almanya, İtalya, Polonya, Portekiz, Romanya ve İspanya gibi ülkelerden soda külü üreticilerinin yer aldığı ESAPA üyelerinin 12 ülkede 17 soda külü üretim tesisi bulunuyor. Dünya soda külü sektöründe Avrupa'yı temsil eden ESAPA tarafından Şişecam Topluluğu'na verilen bu önemli görevin verdiği büyük sorumluluğun bilincindeyiz," dedi.

Şişecam'ın kurumsal yönetim notu 9.35 ile zirveye koşuyor

Geçen yıl ilk kez girdiği Borsa İstanbul Kurumsal Yönetim Endeksi'nde finansal olmayan şirketler arasında 10 üzerinden 9.28'lik kurumsal yönetim derecelendirme ile en yüksek not alan şirketlerden biri olan Şişecam, kurumsal yönetim ilkeleri uygulamaları alanında yaptığı sürekli iyileştirmelerle notunu 9.35 seviyesine çıkardı. Şişecam, "Pay Sahipleri", "Kamuyu Aydınlatma ve Şeffaflık", "Menfaat Sahipleri" ve "Yönetim Kurulu" kategorilerinde değerlendirildi.

Şişecam Topluluğu Yönetim Kurulu Başkan Vekili ve Genel Müdürü Prof. Dr. Ahmet Kırman, konuya ilişkin olarak yaptığı açıklamada, "Kurumsal yönetim derecelendirme notumuzdaki bu artış, tüm paydaşlarımız için sürdürülebilir değer yaratma anlayışımızın bir sonucudur. Ayrıca Şişecam'ın paydaşlarımıza karşı adil, şeffaf, hesap verebilir ve sorumlu bir anlayışla yönetildiğinin de en önemli göstergesidir" dedi.

Bulgaristan İşçi Konfederasyon ve Federasyon yetkililerinden Şişecam'a ziyaret



Trakya Glass Bulgaria EAD fabrikalarında yetkili İşçi Federasyonu Başkanı Ivan Ivanov, Podkrepa İşçi Konfederasyonu Başkanı Dimitar Manolov, Podkrepa Sendikası Başkanı Yüksel Yumerov ve Podkrepa İşçi Federasyonu Uluslararası uzmanı Veselin Mitov 30 Kasım 2015 tarihinde Şişecam'a ziyarette bulunarak endüstri ilişkileri konularında Şişecam yöneticileri ile görüşmeler gerçekleştirdi. Gerçekleştirilen görüşmeye Düzcamlar ve Cam Ev Eşyası Grup Başkanlıkları ev sahipliği yaptı.

Şişecam Düzcamlar üretimde bir ilki gerçekleştirdi

Şişecam Düzcamlar, Türkiye'de ilk kez elektronik sektörüne yönelik olarak 1 milimetre float camı üretimini Aralık ayında Trakya Fabrikası'nda gerçekleştirdi. Deneme üretimi, özellikle tablet, cep Telefonu gibi ürünlerin ekranlarını korumak için ince koruma cam üretimine yönelik olarak yapıldı. Daha önce ürettiği en ince cam kalınlığı 1,4 mm



olan Trakya Fabrikası, deneme sırasında sırasıyla 1,2 mm, 1,1 mm ve 1,0 mm cam üretimi gerçekleştirmeyi başardı. Deneme çalışmalarını, ileride gerçekleştirilmesi planlanan 0,5 mm - 1,6 mm arası cam üretimine yönelik float hattı tasarımı için bilgi ve tecrübe edinilmesini de sağladı. Bu yolla otomotiv pazarında oluşan daha ince ve hafif lamine cam talebine yönelik beklentilerin karşılanması amaçlanıyor.

Şişecam Bilim ve Teknoloji Merkezi'ne iki ödül birden

Şişecam Topluluğu, Bilim, Sanayi ve Teknoloji Bakanlığı tarafından iki önemli ödüle layık görüldü. Şişecam Bilim ve Teknoloji Merkezi “Cam ve Cam Ürünler” ve “İletişim ve İşbirliği” alanlarında “En İyi Ar-Ge Merkezi” seçildi.

Şişecam Bilim ve Teknoloji Merkezi, Bilim, Sanayi ve Teknoloji Bakanlığı tarafından “Cam ve Cam Ürünler” ve “İletişim ve İşbirliği” alanlarında “En İyi Ar-Ge Merkezi” ödülleriyle onurlandırıldı. Şişecam Topluluğu Araştırma ve Teknoloji Geliştirme Başkanı Prof. Dr. Şener Oktik, ödüllerle ilgili yaptığı açıklamada, “Şişecam, bugünkü rekabet gücünü, geleceğin ürünlerine ve üretim teknolojilerine sahip olma yarışındaki yerini araştırma ve teknolojik geliştirme faaliyetlerine dayandırıyor. Bu değerli ödüller de Şişecam’ın Ar-Ge ve inovasyon alanındaki istikrarlı çalışmalarının bir sonucu,” dedi.

Şişecam Topluluğu’nun 40 milyon TL’lik yatırımla Gebze-Çayırova’da geçen yıl faaliyet geçirdiği Şişecam Bilim ve Teknoloji Merkezi, bu iki değerli ödülle Ar-Ge ve inovasyon alanındaki liderliğini bir kez daha pekiştirdi. Şişecam Topluluğu bünyesindeki Ar-Ge faaliyetlerinin lokomotifinin, toplam 9 bin 400 metrekare kapalı alana ve ödüllü bir yeşil bina olma özelliğine de sahip olan Şişecam Bilim ve Teknoloji Merkezi olduğunun altını çizen Prof. Dr. Şener Oktik, sözlerine şöyle devam etti: “Temel araştırmalardan başlayarak laboratuvar ölçekli pilot üretim denemelerine kadar geniş bir yelpazede 27 ayrı uzmanlık laboratuvarıyla hizmet veren Şişecam Bilim ve Teknoloji Merkezi’nde 120 tam zamanlı araştırmacı görev yapıyor. Alanında Türkiye’nin en büyük ve donanımlı, dünyanın da sayılı Ar-Ge merkezleri arasında yer alan merkez, cam bilimi ve teknolojisi alanında geleceğin ürünlerine ve üretim teknolojilerine yön veriyor.”

Şişecam Topluluğu bünyesindeki Ar-Ge faaliyetlerinin Şişecam Bilim ve Teknoloji Merkezi’nin yanı sıra yurtiçi ve yurtdışında toplam 13 ‘Bölge Laboratuvarı’nda yürütüldüğünü belirten Prof. Dr. Oktik, yurt içi ve yurt dışında araştırma ve teknolojik geliştirme çalışmaları alanında 225 yetkin uzmanın görev aldığı da sözlerine ekledi.



Şişecam adına ödülü ArTeGe Başkanı Prof. Dr. Şener Oktik aldı



Şişecam Bilim ve Teknoloji Merkezi

ŞİŞECAM

80 yıllık
geleniğin
öyküsü



80 Yıllık geleceğin öyküsü

Dosyamızın son bölümünde, 80 yıllık Şişecam tarihinin önemli bölümünde rol almış tanıklar konuşuyor

Şişecam'ın başarılarla dolu 80 yılını anlattığımız dosyamızın son bölümüne gelmiş bulunuyoruz. Önceki üç sayımızda, Şişecam'ın kurulduğu günden bugüne kadar olan tarihini, dönüm noktalarını, kilometre taşlarını, dönemin tanıklarının hatıralarına da yer vererek anlatmıştık. 1935'te kurulmuş, kah ülke, kah dünya genelinde savaşlar ve ekonomik krizler yaşamış, teknolojik imkansızlıklarla mücadele etmiş Şişecam'ın, onca zorluk ve olumsuzluğa rağmen sendelemek bir kenara, büyümesini sürdürerek bir dünya şirketi haline gelmesinde, 80 yıla çok büyük başarılar sığdırmasında, en üst kademe yöneticilerinden en alt kademe çalışanına kadar herkesin çok büyük emeği ve özverisi var. Yöneticilerin stratejik kararları, atılım hamleleri, öngörülerini, sezgileri bu başarılı büyümenin altyapısını hazırlayıp geleceğe yön verirken, çalışanların aynı inanç ve azimle hedefe doğru yürüme gayretleri, Şişecam'ı bugünlerine getirdi. İşte bu sayımızda biz de bu kritik kararların, belki uykusuz geçen gecelerin, dökülen alın terinin hikâyelerine, dönemin tanıklarının ağızından yer veriyoruz.

Şişecam'ın 80 yıllık tarihinin önemli bir bölümünde bulunmuş grup başkanları, yöneticileri, çalışanları, Şişecam'ın dönüm noktalarını, alınan önemli kararları ve bugüne yansımalarını değerlendirdi.

Azmi Taner Uz

Şişecam'a yeni anlayış: Crown Corning anlaşması

Şişecam'da çalışmaya 1980 yılında genç bir mühendis olarak başlayan Cam Ev Eşyası Grup Başkanlığı'ndan emekli Azmi Taner Uz, 1978'de Paşabahçe ile Avustralyalı bir firma arasında gerçekleştirilen ve şirketin önemli hamleler yapmasının önünü açan "Teknik Bilgi" anlaşmasının (Crown Corning) Şişecam için bir dönüm noktası olduğunu söylüyor. Anlaşmanın, 1978'de imzalanıp, 1980 sonrası hayata geçtiğini belirten Azmi Taner Uz, o günleri şöyle anlatıyor; "Avustralya'da aynı konuda çalışan bir züccaciye firması, pazarlarımız da farklı olduğu için bize teknik yardım vermeyi kabul etti. Dörder kişilik ekipler kuruldu. İkişer hafta biz gidiyorduk, ikişer hafta onlar geliyordu. Bu dönem zarfında, operasyonel anlamda raporlamanın, arşiv tutmanın önemini ilk kez o zaman gördük. Dolayısıyla bu crown corning anlaşması bize çok hamle yaptırmaya başladı. Örneğin ilk defa ayaklı bardak yapmaya başladık. Sonra alternatif makine türlerinin yapılabileceğini gördük. Makinelerin satın aldığımız sınırlarıyla değil de, bu sınırlarla oynayarak hem daha büyük, hem daha uzun, hem daha fonksiyonel ürün parkı yapılabileceğini yakaladık. Bunun sonucunda da bizim teknik kadro, kendine olan güvenini artırdı. Sonrasında daha da öteye gittik ve 'Kendi makine-lerimizi yapabilir miyiz?' sorusunu sormaya başladık."

Crown corning anlaşmasının aralıklı olarak toplam 13 yıl gündemde kaldığını söyleyen Azmi Taner Uz, bu 13 yıllık süre zarfında ciddi kazanımlarda bulunulduğunu belirterek konuyla ilgili bir de anekdotunu paylaştı: “Fabrikaya 1957’lerde gelmiş olan H28 makinesi, 1980’de hala çalışıyordu. Çalışmasına çalışıyordu ama yeni makineler, günde örneğin 120 bin çay bardağı üretirken, o makine günde 75 bin bardak üretiyordu. Bir gün toplantıda Avusturyalı liderin proje ekibi ‘Bu makinenin performansı kabul lenilemez. Niye diğerlerinde daha çok üretim yapılıyor da bunda bu kadar az yapılıyor?’ diye bir uyarıda bulundu. O dönem işletme müdürümüz olan arkadaşım, ‘Bu makine eski. 1957’de geldi, dolayısıyla bu kadar yapıyor’ deyince, Avusturyalı misafir tepki gösterdi; ‘Eski makine diye bir şey yoktur, bakımsız makine vardır. Bu makineler bakım ister. Duracaksınız, periyodik bakım yapacaksınız.’ Kariyerimdeki ikinci işim bakım onarım şefliğiydi o dönemde. Arıza dışında makine durdurmak, konsept olarak çok yanlışti. Ama Avustralyalıların bu net tavrından sonra periyodik bakıma başladık. Ayda bir kere durdurup makinelere bakım yapma alışkanlığı edindik. Artık arızaları henüz meydana gelmeden çözüyorduk. Böyle yaparak makinenin kendi kendine duruşlarını azaltmayı başardık. Makinenin günlük ortalama verimi artmaya başladı. Bu, bütün makinelerde planlı bakım uygulama kararını almamız konusunda bize yol gösteren bir adım oldu.”

Yeni Ufuklar projesi

Azmi Taner Uz’a göre şirket için önemli dönüm noktalarından biri de Şişecam’ın yeniden yapılanmasına yönelik olarak 1993 yılının Aralık ayında hayata geçirilen Yeni Ufuklar projesi olmuştu. Yeni Ufuklar projesinin, çalışanların büyük bölümünün interaktif olarak katıldığı bir proje olduğunu dile getiren Uz, proje lideri olarak görev aldığı Yeni Ufuklar hakkında şu bilgileri verdi; “Yeni Ufuklar projesi kapsamında Şişecam’ın bütün iş gruplarını tarayıp; pazar, müşteri, rekabet, yeni ürün geliştirme gibi konuların nasıl yapılandırılması gerektiği üzerinde çalışıyorduk. Proje için üç kişilik bir ekip kuruldu. Ne yaptık? Bütün bu süreç aşamasında müşterinin beklentisini tam olarak karşılayabiliyor muyuz, diye baktık. Lojistik, üretim planlama, bütün bu fonksiyonlar üzerinde ayrı ayrı takımlarla çalışmalar yapıldı. Bunun neticesinde, 1994 yılının sonlarına doğru yeni yapılanmayla Şişecam Topluluğu içindeki gruplar bugünkü halini aldı ve grupların yeni yönetimleri oluştu. Daha önce üç grupta çalışan Şişecam, dört ana grupta toparlandı.”

Şişecam’dan Cam Ev Eşyası Grup Başkanı olarak 2014 yılında emekli olan Azmi Taner Uz, Yeni Ufuklar projesi sonucunda oluşan Cam Ev Eşyası grubuna, 1994 yılında Geliştirme Başkan Yardımcısı olarak atanacaktı.



Azmi Taner Uz



Alev Yaraman

“Şişecam’da yapılan araştırma çalışmaları uluslararası ölçekte anlam taşıyor”

Şişecam’ın gelecek vizyonunun oluşmasında, şirketin bir dünya markası haline gelmesinde önemli katkıları olan araştırma geliştirme çalışmaları, Şişecam tarihine bakıldığında üzerinde durulması gereken önemli kilometre taşlarından birisidir. Türkiye’de sanayileşme evriminin aşamaları içinde sanayi şirketlerinin gündemine temel bir gereklilik olarak, daha ağırlıklı olarak girmeye ancak 1990’lı yıllarda başlayan Ar-Ge kavramının temelleri, Şişecam’da 1960’ların sonunda atılmaya başlanmıştır.

Şişecam Topluluğu’ndan 2007 yılında Düzcamlar Grup Başkanı sıfatıyla emekli olan Alev Yaraman, Şişecam’ın Ar-Ge vizyonu doğrultusunda, Toplulukdaki çalışma hayatına 1970 yılında, Araştırma Mühendisi ünvanı ile başlamıştı. Bir Ar-Ge Merkezi kurulması hedefine yönelik olarak, Sheffield Üniversitesi’nin Cam Teknolojisi Bölümü’nde ihtisasını tamamladıktan sonra İngiltere’den Türkiye’ye dönmüştü. Yaraman’dan, dönüşünü ve sonrasında yaşananları dinledik; “1970’lere gelirken, Dr. Şahap (Kocatopçu) Bey ve Huban (Akmoran) Hanım Araştırma faaliyetinin teknolojik gelişimin ayrılmaz bir bütünü olduğu düşüncesiyle, bir taraftan büyüme ve üretim yelpazesini genişletme sürecini yürütürken, paralelinde Araştırma ve Geliştirme çalışmalarının altyapısının oluşturulmasına öncelik verdiler. Bu amaca yönelik olarak seçilen iki kişiden birisi olarak Şişecam’ın sağladığı olanakla İngiltere’de tamamlanan eğitim sonrasında Türkiye’ye dönerek, Ar-Ge Merkezi kuruluş çalışmalarını başlattım. O dönem Karaköy’deki Genel Müdürlük binasının arkasındaki Nime Han’ın bir katını laboratuvar yapmak üzere bize tahsis ettiler. İlk araştırma merkezi orasıdır.”

Dönemin koşulları düşünülürken, eldeki olanaklarla kurulan bir laboratuvarda deneysel çalışmaların sürdürülerek üretime destek olunduğunu ifade ederek, o zorlukları şu sözlerle dile getiriyor Alev Yaraman; “Hassas teraziler vardır laboratuvarlarda, bunların düzgün çalışabilmesi için hiç sarsılmamaları gerekir, kum zemin üzerine oturtulan tezgahlar üzerine yerleştirilmiş olmalarına rağmen, yoldan kamyonlar geçerken bütün bina sallanır, teraziler de sallanırdı, bu nedenle tartım yapılacaksa birisi pencerenin önünde bekler, ‘kamyon geçmiyor, şimdi tartımları yapın’ komutunu verir, o esnada tartım yapılırdı. Bugün gülümseyerek anlattığımız bu koşullarda başladık. Ama koşullar önemli değil. Önemli olan taşıdığınız iddia. O koşullarda bile, yaptığımız çalışmalarla 80’li yıllarda

Uluslararası Cam Kongresi’nde Amerika’da bildiri sunacak düzeye geldik.”

Türkiye’de henüz gerekliliği tam olarak algılanmayan ve bilimsel çalışmaların teorik diye nitelenerek uygulamalardan soyutlandığı ortamlarda Ar-Ge kavramını ve gerekliliğini kabulendirebilmenin de pek kolay olmadığını kaydeden Yaraman, yaşanan bu zorlukları “Toplumsal olarak böyle bir tutuculuğumuz var, yeniyi denemek, daha iyi bir yere getirmektense, değişime direnmek, statükoyu korumak daha öne çıkan bir davranış biçimi oluyor, başarı ise bu bunu aştığınız noktada başlıyor,” sözleriyle ifade ediyor.

Uluslararası rekabete yeni bir yön

Şişecam açısından kırılma noktaları denebilecek gelişmeleri değerlendiren Alev Yaraman, başlangıç döneminde Paşabahçe’de cam ev eşyası ve ambalaj ürünlerinin beraber üretilmesine dikkat çekerek, Şişecam için, 1960’larda ilk düzcamlar fabrikasının kurulmasını, 1970’lerin ürün yelpazesinin genişletilerek farklı ürünlerin farklı fabrikalarda üretilmeye başlanmasını, bunların paralelinde düzcamlar da büyük teknolojik hamlelerin yapılmasını ve 1980’lerde teknolojik şıçramalarla uluslararası rekabette başa baş bir yarışın gereklerinin ve altyapısının kurulmasını, gerçekleştirilen önemli gelişmeler olarak sıralıyor. “1970’lerde tek bir şirketin içinden, birden çok sayıda şirkete geçiş dönemi Şişecam açısından oldukça önemliydi. 1980’lerin başına geldiğimiz zaman ise düzcamlar da büyük bir adım atılması, uluslararası rekabette de daha farklı bir yere götürdü şirketi.” Yaraman ayrıca, “Şişecam açısından çok önemli bir dönüm noktasının float teknolojisine geçiş olduğunu da vurguladı. Şişecam 1990’larda ihracat ağırlıklı ulusal bir şirketten, bölgesel bir güç olmaya hazırlandı ve 2000’li yıllara yurtdışı açılımları ile bunu başardı.

Başarı ilkeleri

Şişecam’ı, Paşabahçe’deki fabrikadan uluslararası bir kuruluş getiren bazı temel değerler var; bunlar, Şişecam’ı Şişecam yapan değerler ve bu değerlere tüm çalışanların sahip çıkması tüm bu başarıların altında yatan temel unsur. “Bir işi, işin yapılması gerektiği şekliyle yapmak, Şişecam’ın başarısını sağlayan önemli faktörlerin başında geliyor... Uluslararası ölçeklerde, gelişmiş ülkelerde, yani sanayi devrimini yaşamış ülkelerde ne yapıldıysa, Şişecam da onu yaptı ve vizyoner yöneticileri ile bunun böyle yapılması gerektiğine inanan çalışanlarıyla birlikte başardı.”

Son olarak, Şişecam’ın 80 yıllık geçmişini, başarısını ve Türk sanayi açısından önemini, tek cümleyle özetliyor Alev Yaraman; “Şişecam’da işler, uluslararası ölçekte anlam taşıyor.”

Ekrem Barlas

Hafif şişe teknolojisi dönüm noktası oldu

Düzcamlar ve cam eşyası gibi cam ambalajın da seyrini değiştiren dönüm noktaları vardı elbette. Cam Ambalaj'ın eski Grup Başkanı ve halen danışmanı olan Ekrem Barlas'a göre cam ambalaj grubunun dönüm noktalarından biri, 1980'in başlarında bir Alman firmasıyla yapılan işbirliğiydi. Şişecam'da 1979 yılında Paşabahçe bünyesinde pazarlama raportörü olarak çalışmaya başlayan, 1995'te geçtiği cam ambalaj grubuna 2009 yılında başkan olan Ekrem Barlas, şu değerlendirmede bulunuyor; "Ambalaj grubu açısından dönüm noktası diyebileceğim gelişme, hafif şişe teknolojisi diye özetleyebileceğimiz bir teknolojinin, bir Alman firmasıyla işbirliğiyle edinilmesidir. 1980 başlarında başlayan bu işbirliği, bugün depozitosuz olarak tabir edilen şişeleri yapma imkanı sağladı bize. Üretim sürecinde başından sonuna kadar önemli bir disiplin olmasını gerektiren bir süreçti hafif şişe teknolojisi... Yani teknolojiyi al koy, o kendi kendine yapsın değil, üretimin tüm sürecinde disiplinin sağlanması gereken bir şeydi. Dolayısıyla, üretim anlayışımızın ilerlemesini sağladı bu işbirliği. Bu işbirliğinden evvel çeşitli işbirlikleri vardı, yapılıyordu. Ama bu, cam ambalaj üretiminde eşik aşan bir teknolojiydi. Alman firması da bunu ilk benimseyenlerden, kullananlardan ve geliştirenlerdendi. Tabii sonra ihracat imkânlarımız da çok arttı. Ortadoğu'nun bütün meşrubat şişelerini biz sağlıyorduk."

İşbirliği talebinin kendilerinden geldiğini belirten Ekrem Barlas, ihtiyacın iyi analiz edildiğini de vurgulayarak şunları söylüyor; "Uygulama yeri ilk önce Mersin'deki fabrikamızda oldu. Sonra Topkapı fabrikasına geçildi. Çünkü böyle bir fırsat olduğu belliydi. Müşterilerden de bu yönde bir istek vardı ve bu yönde eğilimler belirtiliyordu. Tüm bu taleplere cevap verebilmek için de bu proje hayata geçirildi."

Tasarım merkezi kuruldu

Cam Ambalaj için bir diğer önemli projeyi de tasarım merkezinin kurulması olarak gördüğünü ifade eden Ekrem Barlas, merkezin kurulmasıyla ilgili şu bilgileri verdi; "Bu merkez, anlayış itibarıyla müşterinin istediği ürünü, onunla beraber geliştirmek kavramı üzerine kuruldu. Bu birim, şimdiki anlamda sanayici müşterinin ambalaj ihtiyaçlarına süratli cevap verebilmek için düşünülp geliştirilmişti. Pazarın taleplerini karşılamak açısından önemli şeyler kattı."

"Şişecam, bir dünya şirkettir"

Barlas, Şişecam'ın genel başarısının anahtarı ve Topluluğu başarıya götüren ilkeler konusunda da şunları dile getiriyor; "Zaten bütün bunlara sadece bizim grupta değil, Şişecam genelinde bazı adımlarla başlandı. Üst yönetimin bazı belirlemeleri vardı. Bu belirlemeler, slogan biçiminde çalışanlara aktarılıyordu. Bunlardan ilki, 'Şişecam bir dünya şirkettir' şeklinde özetlenebilir. Dünya şirketi olmak için, belli bir kalite ve iş yapış biçimini benimsemek gerekiyordu. Bunun dışında ihracat hedefleri vardı. Türkiye'nin o zamanki genel durumuna bakıldığında bizim ileri gitmemiz gerekiyordu. Çünkü dünyada rekabet edebilmemiz için bulunduğumuz

seviyenin üstüne çıkmamız gerekiyordu. İşte bunlar yönlendirici sloganlardı.

Başarıya odaklı ve şirkete bağlı bir işgücü vardır Şişecam'ın. Şişecam, güçlü bir Topluluk. Mali olarak da güçlü bir yapı. Dolayısıyla bunları gerçekleştirecek mali gücü de vardı. Ama makineyi alıp koymak tek başına fazla bir şey ifade etmiyor. Bunları o amaçlar ve o sonuçlar doğrultusunda kullanan, kullanmaya da hazır, bunun için gerçek anlamda fedakarca çalışan bir işgücü vardı. Şişecam'lı olmak ve Şişecam'ın kurallarını uygulamak, sorumlu olmak önemliydi. Bu, Şişecam Topluluğu'nun kültüründen gelen bir yaklaşım"



Ekrem Barlas



Ateş Kut

Kimyasallar Grubu'nda rekabetçi anlayış

Diğer tüm gruplar gibi Kimyasallar Grubu'nda da çeşitli zorluklar yaşanmış, çeşitli dönüm noktaları olmuştur. Zorlukların üstesinden gelmek de kolay olmadı tabii. Kimyasallar Grup Başkanlığından 2011 yılında emekli olan Ateş Kut, 1980'de işe başladığı Şişecam'ın büyüme sürecinde karşılaşılan zorlu dönemleri, bu zorlukların nasıl aşıldığını ve önemli dönemeçleri şu şekilde anlatıyor; "Başkanlık görevini devraldığım noktada Soda Sanayii yoğun enerji ihtiyacını fuel oil ile karşılıyordu. Petrol fiyat artışı beklentileri bizi düşüncelere yöneltti bir durum oluşturuyordu. Soda ve Krom faaliyetleri de ayrı şirketlerde, benzeri yapılarla sahipti. Öncelikle bu iki yapıyı konsolide ederek sabit giderlerde büyük adımlar attık. Bölgeye yaklaşmakta olan doğalgaz imkanını, kendi hattımızı oluşturarak öncelikli olarak Çukurova'da ilk kullanıcı olma noktasına getirdik. Sonrasında bu alanda Kojen tesisinin imkanlarının devreye alınmasıyla gayet rekabetçi bir yapıya kavuştuk."

Soda Lukavac başarısı

Ateş Kut, en heyecan duyduğu projenin ise başkanlık döneminin sonlarında hayata geçen Soda Lukavac projesi olduğunu belirterek, projeye ilgili şu bilgileri paylaşıyor; "Soda kapasitemizi artırma gayretlerimiz çerçevesinde bölgesel imkanları değerlendirdik. Bu değerlendirme, bizi Bosna Hersek'e götürdü. Ziyaretimizde, Lukavac fabrikasının özelleştirileceğini öğrendik ve sürece katılma daveti aldık. Tuzla kantonu ve federal yönetimin her kademesiy-

le gerçekten inanılmaz zorlu bir özelleştirme süreci yaşandı. Toplantı üstüne toplantı ve her toplantıda sıfırdan başlayarak, yeniden tartışarak, sonuçta anlaşmaya varıldı. Zorlu süreç, yıllarca hiç yatırım yüzü görmemiş tesisi çalıştırıp sonra da büyütürken rasyonel bir yere getirirken de devam etti. Ancak, maddi ve kültürel sorunlar tek tek çözümlenerek bugün yüzümüzü güldüren bir noktaya ulaştı."

Sabahattin Günceler

Şişecam, kendi enerjisini üretiyor

Şişecam'ın büyümesini ve gelişmesini, Kut'dan sonra Kimyasallar Grup Başkanlığı görevini yürüten ve 2014 yılında emekli olan Sabahattin Günceler'den de dinledik. Günceler, Kimyasallar Grubu açısından iki önemli noktaya dikkat çekiyor. Şişecam'da çalışmaya 1982 yılında Şişecam Araştırma Merkezi'nde kimya mühendisi olarak başlayan Sabahattin Günceler'e göre grubun önemli dönüm noktalarından biri, enerji üretimine başlanması oldu. Sabahattin Günceler, gelişmeleri şöyle dile getiriyor; "1990'lı yılların başıydı. Türkiye giderek sanayileşiyordu. Elektrik lazımdı, enerji lazımdı, elektrik kalitesi de son derece düşüktü. Şişecam işletmelerine dönüp baktığınızda enerjiye son derece duyarlı olduğunu görürsünüz. Bırakın elektrik kesintilerini, elektrik kalitesinde bir dalgalanma bile bizim makinelerimizin durmasına neden oluyor, ya da fırınlarımızın hayatiyeti açısından çok ciddi etkiler yapıyordu. Yani kaliteli ve kesintisiz bir enerji ihtiyacı vardı. Böyle bir dönemde araştırma çalışmalarına başladık. Yönetim Kurulu kendi üretim şirketlerimizin hayatiyetini sağlamak açısından

bir takım tesisler kurmamız gerektiği kararına vardı ve 'Nerde tüketiyorsak orada üretelim' anlayışıyla üç tane elektrik tesisi kurma kararı aldı. Bu tesislerin çok yararını gördük."

Soda Üretiminde Kojenerasyon

Sabahattin Günceler, Kimyasallar Grubu için diğer önemli gelişmenin soda üretiminde kojenerasyona geçmek olduğunu belirterek şöyle devam ediyor; "Soda fabrikamız, dünyanın en büyük kuruluşlarından bir tanesi kendi alanında. Çok ciddi anlamda enerji tüketiyordu. Öyle ki, bizim alanımızda enerji maliyetleri %70'lere kadar dayanmıştı. Biz o zaman fuel oil yakıyoruz, buhar üretiyoruz ve kullanıyoruz, enerjiyi de orada tüketiyoruz. Sonrasında, doğalgazdan buhar üretir hale geldik. Fakat başka bir şey vardı aklımızda: 'Biz neden bir kojenerasyon tesisi oluşturmuyoruz? Bir kojenerasyon tesisi oluşturalım, hem elektrik üretelim, hem buhar üretelim, buharı daha ucuz bir maliyetle sodaya verelim, bu yüksek maliyetleri

aşağıya çekelim, bir yandan elektrik satıp para da kazanalım.' İşte, kendi enerjimizi üretme projemizin ikinci adımı bu fikirden ortaya çıktı."

Projeyi iki aşamada hayata geçirdiklerini ifade eden Günceler; "Önce 124 megawatt üretim kapasitesine sahip büyük bir tesis kurduk. Ardından ikinci etabı da oluşturduk ve sodanın ihtiyaç duyduğu tüm buharı burada üretmeye başladık. Bunun yanında elektrik de üretmeye başladık. Projemiz o dönem için Türkiye'nin en büyük kojenerasyon projesiydi. Bugün baktığımda 'İyi bir iş yapmışız' diyorum. Yüzde yetmişlere çıkan enerji maliyetlerini düşürmemiz soda için iyi oldu" diyerek açıklıyor projenin Şişecam için önemini. Sabahattin Günceler, Şişecam'ın bu projeyi de başarıya götüren genel anlayışını şu şekilde ortaya koydu; "Birlikte bakmak, birlikte değerlendirmek bizim en önemli özelliğimizdir. Neticede ortak aklı arıyorduk, ortak akıl sonunda iyi bir karar ortaya çıkıyordu."



Sabahattin Günceler

Zeynep Banu B rek i



Zeynep Banu B rek i

YurtdiŐında ilk  retim: G rcistan'da baŐladı

Elbette ki 80 yılda  ok  nemli olaylar yaŐandı,  ok kritik kararlar alındı,  nemli baŐarılar elde edildi,  nemli yatırımlar yapıldı; ŐiŐecam'ın vizyonunu geliŐtiren  nemde yatırımlar. Cam Ambalaj Mali İŐler BaŐkan YardımcılıĐı'ndan 2011'de emekli olan Zeynep Banu B rek i, bu yatırımlar arasında G rcistan projesinin  nemli bir yer tuttuĐunu s yl yor. ŐiŐecam'da 1979 yılında  alıŐmaya baŐlayan B rek i, 1997'de baŐlayıp 1998'de tamamlanan G rcistan yatırımını,  zellikle yurtdiŐı  retim faaliyetinin yapıldıĐı ilk yatırım olması a ısından  nemli g rd Đ n n altını  iziyor. Satın alım aŐamasında dıŐ etkenlere baĐlı olarak  eŐitli sıkıntılar da yaŐandıĐını ifade eden Banu B rek i, o d nemki geliŐmeleri, karŐılaŐılan zorlukları ve bunların nasıl aŐıldıĐını Ő yle anlatıyor; "Kriz hem G rcistan'ı hem de Rusya'yı etkiledi. Rusya da bira ŐiŐesine olan talep kriz nedeniyle de azalınca  r nleri  eŐitlendirme yoluna gittik. Her iki yatırım i in de Rusya'daki ekonomik krizler vesile oldu. 1998'de Rusya krizi yaŐandı. Maden suyu ŐiŐesi  retirdik, G rcistan Rusya'ya satardı. Rusya, kriz nedeniyle satın almayı durdurunca, talep kısılınca, G rcistan zor g nler yaŐadı. 2002'den beri Rusya'da cam ambalaj olarak b y k atılımımız var. G rcistan'daki krizi farklı ŐiŐeler  reterek aŐtık. Krizde talep d Ő nce votka ŐiŐesi, Őarap ŐiŐesi  retmeye baŐladık. Krizler,  arelerini de getiriyor ve o  areler geliŐmeye yol a ıyor bir yerde."

Zorlu anlaŐma s reci

G rcistan projesiyle ilgili bir de anısı var Banu B rek i'nin. O g n orada yaŐananlar ve sonrası, ŐiŐecam'ın nasıl bir ekip ruhuyla hareket ettiĐini, "ŐiŐecam Ailesi" kavramının altını nasıl doldurduĐunu da g steriyor: "G rcistan yatırımı,  zelleŐtirmeden satın alındıĐı i in oranın

b rokrasisi ve  zelleŐtirme bakanlıĐıyla uzun g r Őmelelerimiz oldu. Onlar bir Őart koymak istiyorlar anlaŐma maddesine, biz o Őartı kabul etmeyip daha esnek bir hale getirmek istiyoruz. Tam bu b rokratik g r Őmeler sırasında, artık bir yerde k rd Đ m noktasına geldik. G rcistan'da g r Őmeler s r yor. Saat 23.00 suları, gece bakanlıkta toplantı var.  yle bir noktaya geldik ki, ipler kopuyor gibi oldu. Biz de 'O zaman siz de d Ő n n, biz de d Ő nelim. Biz oteldeyiz, gerekirse ararsınız' dedik ve  ıktık. O d nem grup baŐkanımız olan Uran  zsoy'u aradık. 'Biz  ıktık toplantıdan,' dedik. 'İyi etmiŐsiniz,' dedi Uran Bey. Saat 23.30 gibi bakanlıktan telefon geldi; 'Bir daha g r Őebilir miyiz?' Anladık ki tamam, olacak demektir. Tekrar gittik. Gece yarısı el sıkıŐtık. Prensipte anlaŐtık. Sevin  i inde  ıkıp Uran Bey'i aradık. M jdeyi verdik. Sabaha kadar uyumadık desem yeridir. Sabah 06.30'da u aĐa bindik. Bir indik, havaalanında Uran Bey bizi karŐılamaya gelmiŐ. Hi  unutmam o sahneyi.  ok duygulandık ve etkilendik, hepimizin g zleri doldu."

"Aidiyet duygusu  ok  nemli"

B rek i, takım  alıŐmasının  nemini ve ŐiŐecam'ın ekip ruhunun baŐarıda  ok  nemli etkenlerden biri olduĐunu vurguluyor. Aidiyet duygusunun da aynı Őekilde  nemine dikkat  eken Banu B rek i, ŐiŐecam'ın  alıŐma anlayıŐını da Őu s zlerle dile getiriyor; "1991 K rfez Krizi sırasında m d r yardımcısıyım. T m birimlere ' nerileriniz nedir? Nasıl  nlemler alınmalıdır?' diye bir anket yapılmıŐtı. Alınacak  nlemlere sadece tepe y netim karar vermiyordu. B t n herkes o  nlemlerde bir payı olduĐunu d Ő n yordu. Biz, 'Ben olmasam Őirket batır' gibi bir hisle  alıŐırdık. Bu aidiyet duygusu  ok  nemli. Size verilen deĐer  ok  nemli. Plan d nemlerinde, 'Ya hasta olursam? Aman vitamin alayım, hasta olmayayım,' diye d Ő n rd m. Sanki ben hasta olursam o plan aksayacak gibi bir sorumluluk ve sahiplenme i indeydik. ŐiŐecam'ın t m gruplarında, t m ekiplerinde var olan bir ruhtur bu ekip ruhu."

Erdil Türksoy

Kriz, fırsatları doğurur

Şişecam'dan Düzcamlar Pazarlama ve Satış Grup Müdürü olarak 2014 yılında emekli olan Erdil Türksoy da, Börekçi gibi 1980 yılından itibaren çalışmaya başladığı Şişecam'ın başarılı olmasında, stratejik kararların ekip ruhuyla alınıp uygulanmasının büyük payı olduğunun altını çiziyor. Erdil Türksoy, bu kararlara örnek olarak 1994 krizinde yaşanan gelişmeleri gösteriyor; "1994 krizinde bizi kurtaran düz lamine cam oldu. O zamanki Fabrika Müdürümüz Ömer Boyacıoğlu dedi ki; 'Biz normalde otomotiv camı fabrikasız, ancak otomotiv sektörünün durduğu bu dönemde lamine cam operasyonumuzu mimari cam için kullanalım. Avrupa pazarında böyle bir talep olduğunu görüyoruz' Girdik de... Sonra o düz lamine cam pazarı çok büyüdü ve düzcamlar içerisinde ayrı bir fabrika olarak devam etti. Düz Lamine cam işi planlarda yoktu, tamamen günün koşullarına uygun bir strateji belirlenmesiyle başladı ve devam etti.

Otomotiv camlarının ihracatına yönelik olarak ise ilk satış 1999 yılında Slovenya'da Revoz fabrikasına yapıldı. 2003-2004 yılında ise İngiltere'ye Ford fabrikasına yapılan satışla devam etti. Türksoy'a göre fabrikada ilk kez bir camın tasarımının yapılmasının önünü açan Ford Transit Connect projesi, Otocam fabrikası için önemli bir dönüm noktası. Türksoy, projenin önemini "Tasarım, müşteri açısından çok önemliydi. Otomotiv Sanayi Müş-

terileri, tasarım yapan firmalara ilgi gösteriyorlardı," sözleriyle ifade etti.

Krizlerin fırsat doğurabildiğini söyleyen Erdil Türksoy, krizin fırsata dönüşebilmesinin de vizyona bağlı olduğuna değinerek şöyle devam etti: "1992-1993 dönemindeki kriz sırasında Yurtdışına bir takım sevkiyatlar yapılacaktı. Mercedes'in arka camlarını ürettik, müşterimize sevkiyat yapıyorduk. Bu camların rezistanslar klipsleri lehimlenerek müşteriye gönderilir. Biz yolladık sandıkları, gitti. Aradan 3-4 ay geçti, reklamasyon gelmeye başladı. Sandıkları bir açıyorlar, o klipsler lehimlerinden ayrılarak düşüyor. Sıkıntı oldu bu bizde. Ama sorunu aşmak için yapılan çalışmalar sonucu bizim için büyük bir avantaj oldu. Sanayiye hazırlanmış olduk."

"Ekip çalışması çok önemli"

Herkesin kendi üstüne düşen sorumluluğu zamanında ve uygun koşullarda yerine getirmesi durumunda başarının kaçınılmaz olduğunu vurgulayan Türksoy, "Bizde proje ekibi oluşturulurdu. O proje ekibinin içinde, proje müdürlüğünden arkadaşlar, üretimden arkadaşlar, lojistikten arkadaşlar, planlamadan, satınalma'dan arkadaşlar bir araya gelirdi. Her hafta bu ekipler fabrikada toplantı yaparlardı, bu toplantılarda projenin nasıl gittiği, hangi noktalarda sıkıntı olduğu, kimin hangi işleri yapacağı, nelerde eksiklerin olduğu konuşulur, değerlendirilirdi. Ekip çalışması çok önemli" diye konuştu..



Erdil Türksoy

Ceyda Erdem



Ceyda Erdem

Flotal Ayna projesi

1978’de merkez planlamaya şimdiki adıyla uzman yardımcısı olarak girip, daha sonra düzcam grubunun planlama müdürlüğünü yürüttükten sonra 2011’de Düzcam İş Geliştirme ve Stratejik Planlama Başkan Yardımcısı olarak emekli olan Ceyda Erdem, Şişecam’da geçirdiği 32 yılı değerlendirdi. Şişecam’daki ilk projesinin “Flotal Ayna” olduğu bilgisini veren Erdem, o yıllardan şöyle bahsediyor; O dönemde de teknolojik gelişmeler ve bu bağlamda hep yeni ürünler gündemdeydi. Ayna konusu şirketimizde gündeme gelince “bu projeyi ben yapmak istiyorum” demiştim. Yaşım 22-23’tü o dönem Teknik ve pazarlama grubundan iki arkadaşımınla projeyi alıp inceledik ve fizibilite etütüdünü yaptık ve sonuçta kuruluş yeri çalışmalarıyla birlikte cam işleme tesisinde ayna float yatırımını gerçekleştirdik. Çok da güzel bir yatırım oldu.”

Yetki, sorumluluk ve güven

Genç yaşta ciddi sorumluluklar alabilecek özgüvenin kaynağını sorduğumuzda, yine Şişecam’ın ekip ruhuna çıkıyordu adres; Şişecam’ın, tüm çalışanlarına değer veren yapısına dikkat çeken Erdem “Şişecam’a uzman yardımcısı olarak çalıştığım dönemde bile hep koordinatörlerimizle birlikte çalışıyorduk. Bütün konuyla ilgili yönetim toplantılarına beraber giriyorduk, projeleri sunuyorduk. Bu, müthiş derecede güven ve yetki alma duygusunu geliştiriyor” dedi. Erdem’e göre ekip ruhunun sağlanmasındaki önemli öğelerden biri empatik anlayış, diğeri de şirketi bir aile gibi görmek.

“Büyüme projelerine dur demedik”

Erdem, Şişecam’ı global bir dev haline getiren önemli adımlar konusunda da şu noktalara parmak basıyor;

“Planlamadaki idealim, düzcam grubunun global bir şirket olmasıydı. Bunu gerçekten çok arzu ettik. Dolayısıyla da hep yurtdışı yatırımlarına girelim diye bir isteğimiz vardı. 1990’lı yılların başından itibaren yurtdışı atılımlarına yönelik çalışmalarımız başladı. 1990’lı yılların ortalarında Romanya projeleri geldi. Bunlar bizim için uzun ve zorlu süreçlerdi. Malesef çeşitli nedenlerden ötürü yapılamadı. Benim idealimi gerçekleştirdiğim yatırım, Bulgaristan yatırımı oldu. 2000’li yılların başında çalışmaya başladık. 2001 krizi yaşıyordu. Ama Şişecam her zaman krizleri fırsatlara çevirebilen bir kuruluş oldu. Dolayısıyla hiçbir zaman büyüme projelerine dur demedik.” Bulgaristan projeleri de başarılı bir şekilde hayata geçirildi. Bundan sonra Rusya projeleri ile büyümelere devam edildi.

Planlı çalışmanın önemi

Şişecam üst yönetiminin her zaman planlamanın öneminin farkında ve planlamaya destek veren bir yapıya sahip olduğunu belirten Ceyda Erdem, sözlerini şöyle sürdürüyor; “Bütün bu yatırımların gerçekleştirilmesinde planlı çalışmanın çok büyük faydası olduğunu gördük. Hem kısa vadede, hem orta vadede, hem de uzun vadede stratejik bakışların ve mali sonuçlarının görüldüğü ve her yıl revize edildiği planlar oluşturduk. Dolayısıyla, Şişecam’ın büyümesindeki en büyük etken olarak planlı çalışma ve bunun başına insan kaynağını koymak geliyor. Gerçekten de Şişecam’da özverili çalışan insan kaynağı büyük bir değer.”

Erdem, geçmiş dönemlerde alınan kararların, atılan adımların, yapılan planlamaların bugüne etkilerini ise şu şekilde özetliyor; “Biz 2023’e, Cumhuriyet’in 100. yılına kadar plan çalışmaları yaptık. Nerede nasıl büyüebiliriz, diye hesaplar yapıyorduk. O çalışmaların içinde Hindistan projesi de vardı. Ben emekli olduktan sonra arkadaşlar bu projeyi gerçekleştirdi. Bundan dolayı çok mutlu oldum.”

Çetin Aktürk

İnanç, azim ve sabır başarıyı getirdi

Zorlu dönemler, aşılması güç sıkıntılar, ama tüm bunlara rağmen tüm kadrosuyla başarmaya odaklanmış ve hedefe kilitlenmiş bir Şişecam Ailesi... 1975 yılında Şişecam'lı olup Sanayi Mühendisi olarak çalışmaya başlayan, 2009'da Düzcam Pazarlama ve Satış Başkan Yardımcısı olarak emekli olan, Şişecam Ailesi'nin bir başka üyesi Çetin Aktürk, inişli çıkışlı, sevinçli üzüntülü pek çok dönem yaşadığını anlatıyor. Bunlar arasından en zorlandığı dönemin 1980-1986 yılları arası olduğunu belirterek, o günleri şu şekilde tarif ediyor; "Trakya Cam, Mayıs 1978 yılında, ülkemizde float teknoloji ile düzcam üretmek amacıyla, kurulmuştur. Ülkemizin yetmiş sente muhtaç olduğu o dönemde yüz milyon dolarlık bir yatırım yapılmıştır. Lüleburgaz'da kurulan 1. float hattı Eylül 1980'de devreye girmiş, ancak beklenmedik bazı teknolojik sorunlar nedeniyle, ciddi üretim sıkıntıları yaşanmıştır. Bu dönem içinde ben Üretim Planlama ve Kontrol Müdürü olarak görev yaptım. İstikrarlı bir şerit kalitesi elde edilemediğinden, her gün, bazen her saat değişen şartlara göre üretim programını güncellemek ve pazarın haklı şikayetlerini göğüslemek gerekiyordu. Anormal şartlar, öngörülmeyen sıradışı organizasyon yapısını doğurmuş ve üretimdeki Soğuk Cam Bölümü, 1982 yılında bana bağlanmıştı. Bugün düşünülmesi bile zor olan bir şekilde, bu dönem içinde 7/24 olmak üzere her saat başı hata yoğunluğunu takip etmek, yeni şartlara uygun çözüm üretmek, günlük üretim sorunlarının yanı sıra erkene alınması planlanan soğuk tamire yönelik ana kesme hattında yapılacak değişiklikleri, yeni ihtiyaçları projelendirmek ana uğraşımdı. Bu dönemde, iç dünyamda 'Ne zaman üretim programları günlük gazete olmaktan çıkıp haftalık dergi yayınına dönüşecek?' duygusu öne çıkıyordu. Başarılı bir soğuk tamir ile 1986 yılında bu kabus sonlandırıldı. Bu dönemi nasıl aştık? İnanç, sabır, başarma azmi ve çok çalışma ana itici güç oldu."

"Şişecam'ın vizyonu geniş"

Geçmişte alınan kararların bugüne etkilerinden bahseden Aktürk, Şişecam'ın ilerlemesindeki önemli detaylara da değiniyor; "Benim Trakya Cam'da geçirdiğim otuz yıllık dönem içinde, Düzcam Grubu, tek hatlı, sadece 3-10 mm renksiz düzcam üreten bir fabrikadan, toplamda yedi float hattı kapasitesine ulaştı. Buna ilaveten, yurt içinde Polatlı ve Rusya'da float hattı projeleri üzerinde çalışmalar yapıldı. Bu gelişme dönemi içinde sadece kapasiteler artmadı, coğrafi yayılmanın yanı sıra ürün çeşitlenmesine de gidildi. "Otocam alanında biz de varız" denildi. Kaplama teknolojisine girildi. Bugün artık bir float hattı yatırımı düşünülürken, beraberinde otocamı, ayna, lamine, kaplama hatları da birlikte düşünülüyor. Ancak bu anlayışa ve yaklaşıma öyle kolay gelmediğini de belirtmek isterim."

Kendisinin Şişecam tarafından burs verilmiş bir öğrenci olarak 1972-1975 döneminde ABD Stanford Üniversitesinde Yöneylem Araştırması (Operations Research) ve Endüstri Mühendisliği üzerinde Lisansüstü eğitim aldığına da dikkat çeken Aktürk, Şişecam'ın vizyonunu

ortaya koyan bu adımı anlatırken şu ifadeleri kullanıyor: "Ülkemizde 1970'li yılların başında, hiçbir üniversitede Endüstri Mühendisliği bölümü henüz kurulmamışken benim bu alanda Şişecam'dan burs almış olmamın sıradışılığını düşünebiliyor musunuz? Aynı dönem içinde Sayın Alev Yaraman'ın İngiltere'de cam teknolojisi konusunda Şişecam'dan burs almış olarak lisansüstü eğitim görmesi bir rastlantı mı? O tarihte Şişecam Genel Müdürü olan Dr. Şahap Kocatopçu'nun vasıflı insan kaynağı yetiştirme vizyonuna ne denir? Benim Şişecam'da Endüstri Mühendisi olarak çalışmaya başladığım dönem, aynı zamanda mesleğin kendisini ülkemizde kabul ettirme dönemi olmuştur."



Çetin Aktürk

Mavi yakalılar konuşuyor

Şişecam tarihinin önemli bir bölümüne tanıklık etmiş, hayati kararların alınmasında, Şişecam için dönüm noktası olan gelişmelerin hayata geçirilmesinde rol oynamış yöneticileri dinledik. Ekip ruhunun ne kadar önemli olduğunu,

nu, takım çalışmasının başarıdaki rolünü anlattılar. Peki, yöneticilerin yukarıda aldığı kararlar, üretimde çalışanları nasıl etkiliyordu? Bu sorunun yanıtını bulmak için, üretimde, işgücünde bulunan, makine başında ter akıtan çalışanlara kulak veriyoruz.

Abdurrahman Sülü

“Mutlu ve güvende hissediyordum”

Trakya Cam'a 1995 yılında sıcak cam üretim ustası olarak giren ve 2015 başında emekli olan Abdurrahman Sülü, Şişecam'da geçirdiği 20 seneyi anlatırken, en çok “güven” kavramı üzerinde duruyor. Şişecam'da kendini güvende hissettiğini söyleyen Abdurrahman Sülü, işe ilk başladığı döneme dair anılarında şu sözlerle yer veriyor; “Buraya ilk girdiğimde çalışma ortamını görünce, buradan emekli olacağımı hissettim. O güven duygusu daha en başından geldi. Buradan önce başka yerlerde de çalışmışım. Bir işçinin önceliği, emeğinin karşılığını alıp alamayacağıdır. Başka yerde, ‘Acaba paramı alabilecek miyim?’ diye sorardık. Burada öyle bir şey yok. Paramı alacağını biliyorsun, tarihini biliyorsun. Ödemelerini ona göre ayarlıyorsun, çünkü biliyorsun ki saat gecikme olmadan yatacak. Kafan rahat. Kafa rahat olunca da işine konsantre oluyorsun, mutlu ve keyifli çalışıyorsun.”

Abdurrahman Sülü'nün hatıralarında iş ortamı ise şu ifadelerle yer buluyor kendisine; “Benim için arkadaşlık ilişkileri çok önemliydi. İşin kendisinden daha önemliydi. Çünkü ilişkileriniz iyi olduğunda iş de iyi oluyordu. Birbirimizin hatalarını gideriyorduk, yardımcı oluyorduk. Evimle burayı ayırt etmedim. Tüm çalışma arkadaşlarımla, yöneticilerimizle güzel bir diyalogumuz vardı. Emekli oldum, hâlâ ara sıra gelirim fabrikaya. Çayımı içerim, acıktım dersem yemeğimi yerim. Şişecam'da çalışırken başka yerden de iş teklifleri almışım ama kabul etmedim. Burada mutluyum, dedim.” Şişecam'lı olmanın ayrıcalıklı olduğunu da vurgulayan Abdurrahman Sülü, bu ayrıcalıkları şu şekilde sıralıyor; “Diyelim ki bir yere görevlendirildim. Organizasyonu yapıyor arkadaşlar. Ben evimde bekliyorum. Araç gelip evimden alıyor, havaalanına götürüyor. Orada yine karşılayıp, araçla otele götürüp yerleştiriyorlar. Yurtiçi, yurtdışı fark etmiyor. Böyle bir güven duygusu içindeydim. Kendimi güvende hissettim hep. Firmam bana görev verdiğinde ‘Sıkıntıyla karşılaşır mıyım?’ gibi bir sorun yaşamazdım. Çünkü bildirdim ki, firmam benim her sorunumu, her ihtiyacımı çözer.” Bu güven duygusunun da iş verimliliğini artırdığının altını çiziyor Abdurrahman Sülü.





Turhan Eritmen

Turhan Eritmen

“Aile olmayı öğrendik”

Kimyasallar Grubu'ndan 2010 yılında pompa ve destilasyon işçisi olarak emekli olan Turhan Eritmen, ilk olarak 1984 yılında Kromsan'a girip burada 11,5 sene çalıştığını, daha sonra iç transferle Soda Fabrikası yaş kısım bölümüne geçtiğini söyleyerek başlıyor Şişecam'daki anılarına. Bu transfer sürecinin başlarında yaşadığı alışma süreci, aslında “Şişecam Ailesi” bağının ne kadar kuvvetli olduğunu da gösteriyor; “Şişecam'da çok güzel bir arkadaşlık ilişkisi var. Kromsan'dan buraya geçtiğimde ilk önce zorlandım. Burada ne yapacağım, dedim. Çok güzel bir arkadaşlık ortamını bırakıp gelmiştim ve burada kimseyi tanııyordum. Tam bir ay boyunca, Soda'dan çıkardım, Kromsan'a giderdim, arkadaşlarla görüşürdüm, akşam servisle eve giderdim. Burada emekliliğime 12 sene vardı, nasıl geçeceğine düşünüyordum. Bir baktım, 15 sene geçmiş. Bugün emekliyim ama şu anda beni çağırırsalar, yine gelir çalışırım. Çünkü mutluydum burada. Arkadaş ortamıyla beraber yöneticilerimizle de ilişkilerimiz çok iyiydi. Bize arka-

daşça yaklaşırlardı. Onların bu tatlı dilli yaklaşımları da bizi işe karşı daha çok motive ederdi. Bütün bunları fabrika dışındaki yöre halkından da duyabilirsiniz, çünkü dışarıda da böyle anlatıyorduk. Şişecam'ın bu sıcak ortamını, burada çalışmayan yöre insanı dahi bilir.”

Turhan Eritmen, Şişecam'ın kendisine çok önemli şeyler kattığını da belirterek şu şekilde devam ediyor sözlerine; “Sanat okulu çıkışlıyım. Okulda görmediğim şeyleri burada gördüm. Hem de fazlasıyla. Bunun dışında iş disiplini öğrendim. Belki de en önemlisi bir aile olmayı öğrendik. ‘Şişecam Ailesi’ deniyor ya hani, gerçekten doğru. Aile kavramını öğrendik burada.” Şişecam'lı olmanın birçok avantajı olduğunu söyleyen Turhan Eritmen'e göre bu avantajlardan biri şu: “Dışarıda, ‘Şişecam'da çalışıyorum’ dediğimde, her şey değişirdi. Alışveriş için bir mağazaya gidersiniz diyelim ki, ‘Ben Soda'da çalışıyorum’ derdim, telefon edip sorarlardı burada çalışıp çalışmadığımı. Çalıştığımı öğrendiklerinde, kefilsiz koşulsuz hemen imzayı attırırlardı, her türlü alışverişimi yapardım. Hatta arkadaşlar arasında bile havamız olurdu.”

Ahmet Cemal Işılar

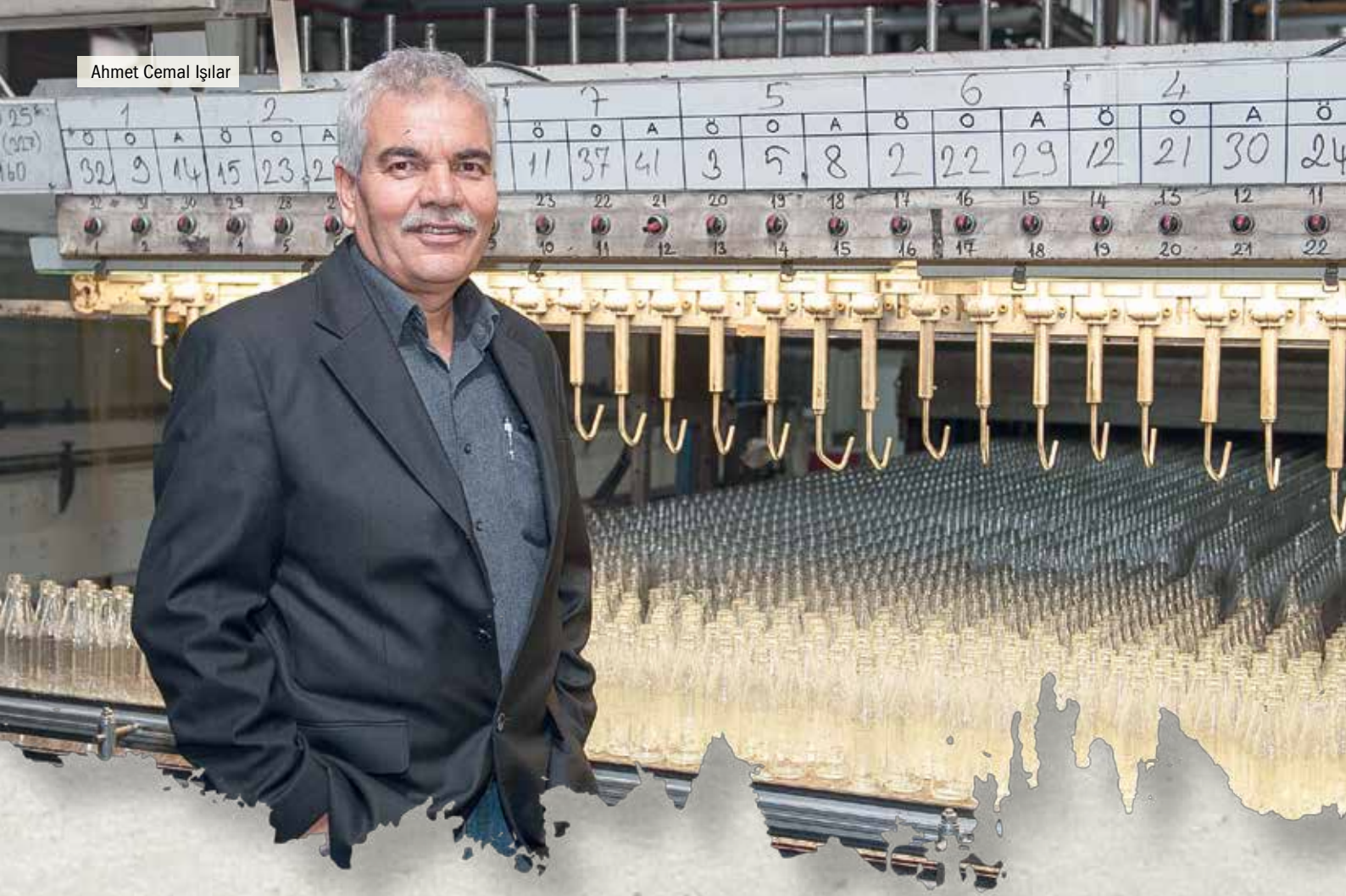

Ahmet Cemal Işılar

“Şişecam sayesinde her şeyimiz oldu”

Ahmet Cemal Işılar, 1987’de Anadolu Cam Fabrikası’nda başladığı cam ambalaj grubundaki görevinden 2014 yılında emekli olunca ayrılan bir üretim teknisyeni. Şişecam’daki günlerini anlatırken gözleri dolan Ahmet Cemal Işılar, o günlerden şu şekilde bahsediyor; “Burada, aile ortamı ve kaynaşma vardı. Bayramlaşmalarımız olurdu. Bunun dışında da ilişkilerimiz hep iyiydi. Mesai dışında da hem arkadaşlarımızla, hem yöneticilerimizle görüşürdük. Bunun şöyle bir etkisi olurdu: İşyerinde bir rekabet yaşanırdı aramızda. Tabii bu rekabet, daha iyi iş çıkarmak için tatlı bir rekabetti. Mesai dışında arkadaşlık ilişkilerimiz de olduğu için, bu rekabet ederken de kimse arkadaşına haksız rekabeti düşünmezdi. ‘Ben işimi daha iyi yapmalıyım’ derken bile, arkadaşımızın bir hatası, bir eksiği veya yardıma ihtiyacı olduğunda, hemen ona yardım ederdik. Böylece iş verimliliği artardı. Ayda bir defa da olsa yöneticilerimiz akşam yemekleri düzenlerdi. Yerdik, içerdik, eğlenirdik. Bunlar işe olumlu olarak yansırı. Bu, sonradan alışkanlık haline geldi. Diyelim ki ilk yemeği şefimiz verdi, ikinci yemeği başka bir teknisyenimiz verirdi, sonra ustabaşımız verirdi, böyle devam ediyordu.”

Bu ilişkilerin çalışma motivasyonunu yüksek tuttuğunu ve daha verimli bir çalışma olarak geri dönüşü olduğunu

söyleyen Işılar, Şişecam’ın kendisine kattıklarını şu şekilde özetliyor; “Şişecam sayesinde evimiz, arabamız, malımız mülkümüz oldu. Anadolu Cam’da maaşlar, ortalama maaş seviyesinin biraz üzerindeydi. Burada yaptığım işi bir başka yerde yapsaydım, aynı iş için daha az para alırdım.”

Ömer Dağ

“Şişecam, işçisine sahip çıkar”

Cam Ev Eşyası grubunun Lüleburgaz fabrikasından emekli Ömer Dağ’ın hikayesi ise, Şişecam’ın, çalışanlarına verdiği önemi ve hassasiyeti tam olarak ortaya koyuyor. Geçirdiği bir iş kazasıyla nedeniyle tek bacağını kaybeden Ömer Dağ’ın öyküsünü kendisinden dinleyelim; “1982 yılında fabrikada çalışmaya başladım. Makinist olarak girmiştik. Biz 44 arkadaş, eğitim almak üzere Paşabahçe’ye gittik ve orada bir yıl eğitim gördük. Sonra makinist olarak burada işbaşı yaptım. 1983’te bir kaza geçirdim. Makine başında çalışırken, önlüğümün manşet kısmını makineye kaptırdım. Makineyle beraber ben de dönmeye başladım. Kurtulmak için çabalarken bacağımı orada kaybettim. 1985’e kadar sürdü tedavim. Fabrika, tüm tedavi giderlerimi, ihtiyaçlarımı karşılıyordu. 1986’nın başlarında tekrar fabrikaya geri alındım. Artık makinist olarak çalışamayacağım için, bana ofis işlerini verdiler. Zamanla daktilo kullanmayı öğrendim, sonra yazışmaları öğrendim, sonra diğer işleri...”

Bu üzücü olayın ardından Şişecam'da çalışmaya devam ettiğini sözlerine ekleyen Ömer Dağ, bu motivasyonun kaynağı olarak sahiplenilme duygusunu gösteriyor; "Diyelim ki buradan birinin İstanbul'da bir doktora ihtiyacı var. Çıkıp müdürüne anlatıyordu, o doktor bulunuyordu, o tedavi yaptırılıyordu, o ihtiyaç gideriliyordu. Yönetici işçiyi sahiplenince, işçi de işi sahipleniyor. Kendimden örnek vereyim: Benim protezimin bir lastiği vardı, Türkiye'de bulunamıyordu. O zaman şefimiz Selçuk Bey, bana yurtdışından o lastiği getirtti, protezimi daha rahat kullanabilmem için." Bu sahiplenme ve sahiplenilme duygusunun işe yansımaları ise şu şekilde oluyor Ömer Dağ'a göre; "Çok şevkli çalışırdık ve başarmak için uğraşırdık. Diyelim yeni bir ürün üzerinde çalışılıyor. O ürünü yapmadan kimse yemeğe bile gitmiyordu. Gerekirse bir kişi yemekhaneye

gidip buraya getirirdi yemeği, makinelerin başında yedi arkadaşlar."

Ömer Dağ, Şişecam'lı olmanın ne demek olduğunu ise şöyle tarif ediyor; "Köklü bir şirkette çalışıyor olmanın avantajları vardı. Sosyal hayatta da çok işime yaradı. Bir kere özgüven kazandım. Kendimi daha iyi ifade edebilmeyi öğrendim. Empatiyi de öğrendim. Daha sağlıklı iletişim kurabiliyorum. Başkan olduğum engelliler derneğinde de buradaki tecrübelerimi kullandım. Defter tutuyorum örneğin, hiç hatam yok. Sosyal hayatta da işimizi kolaylaştırırdı Şişecam'lı olmak. Alışveriş çok kolay olurdu mesela. O zaman kredi kartı yok, senet veya açık hesap taksit var. Girersin dükkana, 'Nerede çalışıyorsun?' diye sorarlar, 'Şişecam'da çalışıyorum' dersin, 'O zaman dükkana al götür' derlerdi."



Ömer Dağ

Nice 80 yıllara...

Tam 80 yıl önce, Beykoz'daki bir fabrikada başlayan yolculuğunu bugün bir dünya markası olarak sürdüren Şişecam'ın 1935'ten bugüne dek olan tarihini, önemli gelişmelerini, kırılma noktalarını, başarılarını, dönemin tanıklarının hatıralarıyla birlikte anlatmaya çalıştık dört sayı boyunca. Elbette ki 80 yıla çok büyük başarılar sığdırmış bir kuruluşun tarihini bu dört sayılık dosyaya sığdırmak mümkün değildi. Acısıyla tatlısıyla yaşanmış pek çok olay, Şişecam'ın bugünlere gelmesini sağlamış binlerce çalışanın emeği ve katkısı var bu

80 yıllık yolculukta. Yine de, olanaklar ölçüsünde mümkün olan en geniş şekilde özetlemeye gayret ettik bu 80 yılı.

Geçmişinden devraldığı mirası daha da zenginleştirerek geleceğe taşıyacak olan Şişecam Ailesi'nin çok daha büyük başarıları imza atacağından hiç kuşku duymuyoruz. Gurur dolu 80 yılı geride bırakırken, gururlanacağımız yıllara hep birlikte, azim ve kararlılıkla yürüyeceğimize inanıyoruz. Bu gurur tablosunda emeği geçen Şişecam Ailesi'nin tüm üyelerinin 80. yılı kutlu olsun. Nice 80 yıllara...

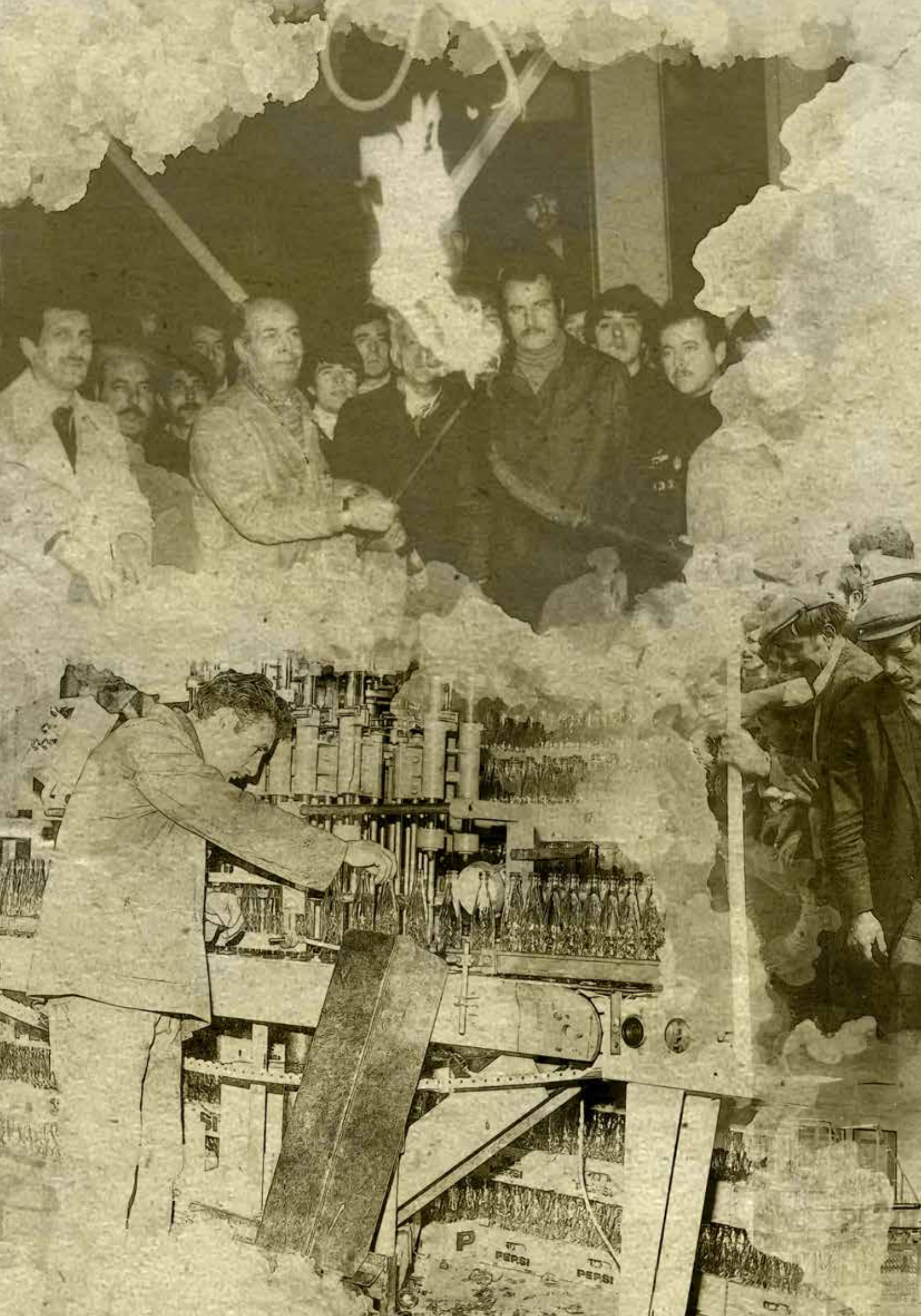



Mustafa Kemal Atatürk



Prof. Dr. Ayşe Selçuk Esenbel Atatürk'ün vizyonerliği hakkında bir konuşma yaptı.

10 KASIM 'da Ataya Saygı

Her yıl 10 Kasım tarihinde gerçekleştirilen Atatürk'ü anma töreni, gelenek bozulmayarak bu yıl da Şişecam Genel Merkezi'nde gerçekleştirildi.

Sişecam Topluluğu, her yıl olduğu gibi bu yıl da Gazi Mustafa Kemal Atatürk'ün ölüm yıldönümünde bir anma töreni düzenledi. Şişecamlılar, ulu önder Atatürk'ün ebediyete intikalinin 77'nci yıldönümüne denk gelen 10 Kasım 2015 tarihinde, Ata'yı İş Kule'de düzenle törenle andılar. Şişecam Topluluğu İnsan Kaynakları Direktörü Melih Özuyar'ın açılış konuşmasıyla başlayan tören, bir dakikalık saygı duruşuyla devam etti. Açılış konuşmasında Atatürk'ün Çanakkale

Zaferi'nden Kurtuluş Savaşı'na, ülke kaderini tayin eden birçok zaferdeki önemli rolüne dikkat çekti. Yapılan konuşmada, Atatürk'ün eğitim ve ekonomi alanlarında yaptığı yeniliklerle çağdaş yaşamın simgesi haline geldiğinin ve 57 yıllık yaşantısına tarihi zaferler, koca bir cumhuriyet, her biri ayrı birer anıt olan devrimleri sığdırdığının altı çizildi. Törende ayrıca Boğaziçi Üniversitesi'nden Prof. Dr. Ayşe Selçuk Esenbel Atatürk'ün vizyonerliği hakkında konuşma yaptı.

Şişecam'dan İnovasyon Haftası'nda yenilikçi çözümler

Şişecam Topluluğu, Türkiye İhracatçılar Meclisi (TİM) tarafından bu yıl dördüncüsü düzenlenen Türkiye İnovasyon Haftası'nda, düzcam, cam ambalaj, cam ev eşyası ve kimyasallar sektörlerine yönelik olarak geliştirdiği yenilikçi çözümleri tanıttı.

Şişecam Topluluğu, Türkiye İhracatçılar Meclisi (TİM) tarafından, inovasyonun önemine dikkat çekmek amacıyla bu yıl dördüncüsü düzenlenen ve 3-5 Aralık 2015 tarihleri arasında gerçekleştirilen "Türkiye İnovasyon Haftası"nda yenilikçi çözümlerini tanıttı. Hammaddeden cama, sodadan deri kimyasallarına kadar geniş bir yelpazede üretim yapan Şişecam Topluluğu, İnovasyon Haftası'nda inovatif ürünleriyle büyük ilgi gördü. Katılımcılar Şişecam standında yeni ürünler hakkında bilgi alırken, kurulan test tünelleriyle de inovatif çözümleri test etme imkanı buldu.

İstanbul Kongre Merkezi'nde düzenlenen İnovasyon Haftası'nda yer alan Şişecam Topluluğu standında Şişecam Düzcam'ın Flotal Ayna, Isıcam Konfor, Akustik Lamine, enkapsüle otoplast ürünleri tanıtıldı. Şişecam Cam Ambalaj'ın 2015 yılında cam ambalaj tasarım ödülü alan ürünlerinin sergilendiği standta anti-bakteriyel cam süt şişeleri, kırıldığında dağılmama özelliğine sahip cam şişeler, ısıya gören renk değiştiren cam biberonlar ziyaretçilerden büyük ilgi gördü. Türkiye İnovasyon Haftası kapsamında Şişecam Topluluğu'nun standını, Cumhurbaşkanı Recep Tayyip Erdoğan, Ekonomi Bakanı Mustafa Elitaş, Gençlik ve Spor Bakanı Akif Çağatay Kılıç, Ekonomi Bakanlığı Müsteşarı İbrahim Şenel, İstanbul Büyükşehir Belediye Başkanı Kadir Topbaş, Dış Ekonomik İlişkiler Kurulu (DEİK) Başkanı Ömer Cihad Vardan, Türkiye İhracatçılar Meclisi (TİM) Başkanı Mehmet Büyükekşi ve TİM üyelerinin de arasında bulunduğu 6 bin kişi ziyaret etti.



Şişecam'a TİM'den iki ödül



Türkiye İhracatçılar Meclisi'nce organize edilen, Adana Sanayi Odası, Akdeniz İhracatçı Birliği ve Ekonomi Bakanlığı desteğiyle ekonomi devlerinin buluştuğu "Türkiye İnovasyon Haftası" 5-6 Kasım 2015 tarihlerinde Adana'da gerçekleştirildi. Etkinliğinin açılışında söz alan dönemin Ekonomi Bakanı Nihat Zeybekçi, özel sektörün Türkiye ekonomisini ileriye götürme gayretinin takdire şayan olduğunu belirtti. Etkinlik kapsamında 2014 yılında

en fazla ihracat yapan firmaların ödüllendirildiği tören düzenlendi. Törende, Akdeniz Kimyevi Maddeler ve Mamulleri İhracatçı Birliği'nde en fazla ihracat gerçekleştiren Şişecam'a ikincilik ödülü verildi. Şişecam'a ayrıca Akdeniz İhracatçı Birlikleri'nde en fazla ihracat gerçekleştiren firmalar arasında da üçüncülük ödülüne layık görüldü. Ödüllerini, Şişecam adına Soda Sanayi A.Ş. Tedarik Zinciri Direktörü Selma Akyol, Zeybekçi'nin elinden aldı.



Şişecam 30'uncu Cam Sempozyumu gerçekleştirildi

Şişecam Topluluğu tarafından her yıl düzenlenen Cam Sempozyumu'nun 30'uncusu bu yıl İstanbul'da gerçekleştirildi. Sektör profesyonellerinin yoğun ilgi gösterdiği sempozyumda, sürdürülebilir bir gelecek için araştırma ve geliştirme faaliyetlerinin önemine dikkat çekildi.

Şişecam Topluluğu'nun bu yıl 30'uncusunu düzenlediği "Cam Sempozyumu", 20 Kasım 2015 tarihinde İstanbul Teknik Üniversitesi, Süleyman Demirel Kampüsü'nde "Sürdürülebilir Gelecekte Cam" temasıyla gerçekleştirildi. Cam sektörünün uluslararası ölçekte öne çıkan 12 önemli temsilcisinin konuşmacı olarak yer aldığı ve 56 bildirinin yayınlandığı sempozyuma, yurt içi ve yurt dışındaki 27 üniversiteden 70 akademisyenle birlikte yaklaşık 300 kişi katıldı.

Sempozyumun açılış konuşmasını yapan Şişecam Topluluğu Yönetim Kurulu Başkan Vekili ve Genel Müdürü Prof. Dr. Ahmet Kırmızı, 13 ülkeye yayılan üretim faaliyetleri ve 22 bine yakın çalışanıyla Şişecam Topluluğu'nun artık küresel bir güç haline geldiğini belirterek, Topluluğun dünya sıralamasında ilk üçe girme hedefiyle büyümeye devam ettiğini de vurguladı. Şişecam Topluluğu'nun daima katma değerli, kaliteli ve inovatif ürünler yaratarak ve teknoloji geliştirerek büyüdüğünü ifade eden Prof. Dr. Kırmızı, şöyle konuştu: "1976 yılından bu yana yürüttüğü

Ar-Ge faaliyetleri ile Türkiye'de kurumsal Ar-Ge faaliyetlerinin öncülerinden olan Şişecam Topluluğu, yeni ürün ve yeni teknoloji geliştirme açısından Ar-Ge yeteneği ile dünyadaki birkaç şirketten biridir. Türkiye'de Ar-Ge'ye en fazla yatırım yapan şirketler arasında yer almaktadır. 2014 yılında açılışını gerçekleştirdiğimiz, yaklaşık 40 milyon TL'lik yatırımla hayata geçirilen Bilim ve Teknoloji Merkezimiz, 150'yi aşan araştırmacısıyla Topluluğumuzun kurumsal araştırma ve teknolojik geliştirme çalışmalarına öncülük ediyor."

Şişecam Topluluğu Araştırma ve Teknolojik Geliştirme Başkanı Prof. Dr. Şener Oktik ise bu yıl 30'uncusu düzenlenen cam sempozyumu etkinliğinde yaptığı konuşmada Türk cam sanayinde en fazla Ar-Ge harcaması yapan şirket konumundaki Şişecam'ın, araştırma ve teknoloji geliştirme faaliyetleri için her yıl cirosunun yüzde 1,5'ini ayırdığını belirterek, Şişecam Topluluğu'nda Bilim ve Teknoloji Merkezi'nin yanı sıra yurtiçi ve yurtdışında toplam 13 'Bölge Laboratuvarı'nda yürütüldüğünü vurguladı.

Şişecam Topluluğu 2014 yılı Sürdürülebilirlik Raporlarını yayınladı

Şişecam Topluluğu'nun 2014 Yılı Sürdürülebilirlik Raporları yayımlandı. Bu yıl ilk kez Topluluk bünyesindeki Trakya Cam, Anadolu Cam, Paşabahçe ve Soda Sanayii'nin Türkiye faaliyetleri için hazırlanan 2014 Sürdürülebilirlik Raporları, şirketlerin internet sitelerinde de paylaşımına açıldı. Türkiye'de yürütülen üretim faaliyetlerinin ekonomik, sosyal ve çevresel anlamda etkileri ve performansı, raporlarda özetlendi.

Raporlar, yatırımcı ve hissedarlardan çalışanlara, bayi ve tedarikçilerden iş ortaklarına ve sivil toplum kuruluşlarına kadar topluluğun paydaş haritasında yer alan tüm kişi ve kurumlara sürdürülebilirlik ve bu yaklaşım kapsamında gerçekleştirilen çalışmalar hakkında bir bilgi kaynağı oluşturuyor. Raporların hazırlanma sürecinde, Küresel Raporlama Girişimi'nin (GRI) en son versiyonu olan G4 kılavuzu esas alındı.

Raporlar, yatırımcı ve hissedarlardan çalışanlara, bayi ve tedarikçilerden iş ortaklarına ve sivil toplum kuruluşlarına

kadar topluluğun paydaş haritasında yer alan tüm kişi ve kurumlara sürdürülebilirlik ve bu yaklaşım kapsamında gerçekleştirilen çalışmalar hakkında bir bilgi kaynağı oluşturuyor. Raporların hazırlanma sürecinde, Küresel Raporlama Girişimi'nin (GRI) en son versiyonu olan G4 kılavuzu esas alındı.

Geri dönüşüm toplumuna geçişte, camın geri dönüşümüne sosyal sorumluluk projeleri kapsamında özel önem veren ve büyük katkı sağlayan Şişecam Topluluğu, 2014 yılında 4,2 milyon ton cam, 2,1 milyon ton soda külü ve 4 milyon ton sanayi hammadde üretimi gerçekleştirerek, finansal performansı da sürdürülebilir büyümesine devam etti. Topluluk adına Sürdürülebilirlik faaliyetlerini değerlendiren Şişecam Topluluğu Yönetim Kurulu Başkan Vekili ve Genel Müdürü Prof. Dr. Ahmet Kırmacı, topluluk olarak faaliyetlerini sosyal sorumluluk bilinci ile birlikte insana ve çevreye duyarlı bir yaklaşımla sürdürdüklerini ifade etti.

Şişecam camda geri dönüşüm oranını Avrupa seviyelerine çıkarmayı hedefliyor

Topluluk, Türkiye'deki cam geri dönüşüm altyapısını iyileştirmek ve 'Geri Dönüşüm Toplumu'na geçiş sürecini desteklemek amacıyla, 2011 yılından bu yana Türkiye'nin en kapsamlı sürdürülebilirlik ve sosyal sorumluluk projelerinden biri olan "Cam Yeniden Cam" Projesi'ni yürütüyor. Cam geri dönüşüm oranını Avrupa seviyelerine çıkarma amacıyla olan Şişecam, Cam Yeniden Cam projesi aracılığıyla 2011'den bu yana 1,7 milyar adet cam şişeyi geri dönüştürerek yeniden kullanıma kazandırdı. Aynı dönemde cam geri dönüşüm oranı yüzde 8'lerden yüzde 17'ye kadar yükseltildi. Şişecam Topluluğu Cam Yeniden Cam Projesi kapsamında Türkiye'de cam geri dönüşüm oranını yüzde 60'a çıkarmayı hedefliyor.

Şişecam Ar-Ge Merkezi ile cam bilimi ve teknolojisine yön veriyor

Sürdürülebilirliğin gereği olarak teknoloji geliştirme faaliyetleri kapsamında geçtiğimiz yıl 40 milyon dolarlık yatırımla faaliyete geçen Türkiye'nin en donanımlı Ar-Ge merkezlerinden birine sahip olan Şişecam Topluluğu, yeni fikirlerden ve buluşlardan başlayarak rekabet gücü yüksek ürün ve teknoloji sahipliğine uzanan inovasyon sürecinde, cam bilimi ve teknolojisi alanındaki hızlı gelişmelere entegre olmayı ve seçilmiş alanlarda liderlik yapmayı amaç ediniyor.





2'nci Çevre ve Enerji Çalıştayı ile sürdürülebilirlik çalışmaları devam ediyor

Şişecam Topluluğu'nun bu yıl 2'ncisini düzenlediği Çevre ve Enerji Çalıştayı, 23 Ekim 2015 tarihinde İstanbul Fuat Paşa Oteli'nde gerçekleştirildi.

Şişecam Topluluğu Kurumsal Gelişim ve Sürdürülebilirlik Başkanlığı'nın bu yıl 2'ncisini düzenlediği Çevre ve Enerji Çalıştayı'nda, enerji ve çevre yönetimi konusunda yürütülen projeler, kurumsal çevre yönetim sistemi, üretim verimliliği ve enerji verimliliği alanında yapılan çalışmalar değerlendirildi. Topluluk bünyesindeki yurtiçi ve yurtdışı fabrikalarından yaklaşık 80 kişilik bir katılımın olduğu çalıştay, Kurumsal Gelişim ve Sürdürülebilirlik Başkanı Serdar Gençer tarafından yapılan açılış konuşması ile başladı. Çalıştayı ilk gününde, 2014 yılında düzenlenen ilk çalıştayda öncelikli olarak belirlenen konuların üzerinden geçilerek ilgili konularda yapılan çalışmalar aktarıldı.

Çalıştayda, çevre ve enerji yönetim stratejisi, ortak hareket etme imkânları, potansiyel projeler ve uygulamalar alanında yapılan çalışmalar hakkında sunumlar gerçekleştirildi. Çalıştay süresince kurumsal çevre yönetim sistemi, fabrikalarda katı atık yönetimi, üretim verimliliği ve enerji verimliliği arasındaki denge, fabrikalarda enerji ekibi konuları tartışıldı. Bu konularda belirlenen görüş ve önerilerin, çalıştay sonrasında derlenerek, çevresel performans,

enerji verimliliği ve sosyal bileşenlerin oluşturduğu sürdürülebilirlik kapsamında öncelikli olarak ele alınması için gerekli çalışmalar yapıldı.

Çalıştayın ikinci günündeki özel oturumlarda, üretim gruplarının merkez yönetimlerinden ve fabrikalarından çevre sorumlularının katılımıyla Çevre Görevlileri Oturumu düzenlendi. Oturumda, mevzuattaki güncellemeler ve yürürlüğe giren uygulamalar, Kurumsal Çevre Yönetim Sistemi projesi, fabrikalarda yapılan ölçümler, katı atık yönetimi gibi konular ve ilgili öneriler ele alındı. Aynı gün düzenlenen enerji oturumunda ise çözüm ortağı şirketler tarafından gerçekleştirilen projelere ilişkin interaktif bir seminer verildi. Üretim gruplarının değişik kademelerinde görev yapan teknik alanlarda çalışanların katılımıyla enerji verimliliği çalışmalarının yönlendirilmesi ve yaygınlaştırılması, bu amaçla geçici karar komisyonlarının oluşturulması ve enerjinin verimli kullanılmasını sağlamak üzere yürütülen ölçüm, izleme, planlama ve uygulama faaliyetlerini yönetilmesi ile ilgili görüş alışverişi ve yöntem belirleme çalışmaları yapıldı.

Şişecam üniversiteli gençler ile bir arada

Şişecam, Bilkent Üniversitesi HR MEETING’de

Şişecam, Bilkent Üniversitesi Mühendislik Topluluğu’nun HR Meeting Haftası kapsamında düzenlediği ve alanında lider olan firmaların insan kaynakları yöneticilerinin katılımıyla gerçekleştirilen panellerde yer aldı. Bu panellerden birinde Şişecam Topluluğu İnsan Kaynakları Direktörü Melih Özuyar Bilkent’li öğrencilerle bir araya geldi. Yoğun katılımın olduğu etkinlikte, öğrenciler Özuyar’dan Şişecam’daki farklı kariyer fırsatlarını dinlerken, kendisinin kariyer yolculuğu ile ilgili de bilgi alma fırsatı buldular.

Eskişehir İŞKUR İstihdam Fuarı

Şişecam Topluluğu, 22-23 Ekim tarihleri arasında Eskişehir Anadolu Üniversitesi’nde İşkur tarafından düzenlenen İstihdam Fuarı’na katıldı. Yoğun katılımın ve ilginin olduğu fuarda Paşabahçe ve Cam Ambalaj gruplarının yer aldığı Şişecam standına ilgi yoğundu. Katılımcılara Şişecam’daki farklı kariyer olanakları hakkında bilgi verildi.

Bilkent Üniversitesi’nden Kule ziyareti

Bilkent Üniversitesi İşletme ve Ekonomi Topluluğu’nun İstanbul’da farklı şirketlere düzenleyeceği gezi programı “Career Trip” etkinliğinin ana sponsoru Şişecam oldu. Bu kapsamda 20 Kasım 2015 tarihinde, Bilkentli öğrenciler Kule’yi ziyaret ederek yarım gün boyunca Şişecam’ı yakından tanıma fırsatı buldular. Üst düzey yöneticilerden Topluluk hakkında bilgi alan öğrenciler, onların kariyer hikayelerini dinleme fırsatı

olarak kuledeki çalışma ortamını yerinde deneyimleme imkanı yakaladılar.

Polatlı Fabrikası Uzun Dönem Stajyer Alımları tamamlandı

Şişecam Düzcam Polatlı Fabrikası, ODTÜ ve Bilkent Üniversitesi’ndeki mühendislik fakültesi öğrencilerinin proje stajyeri olarak görev alabilecekleri çeşitli projeler belirlendi. Bu projeler dahilinde okullarda duyurular yapılarak, başvurular alındı. Gelen başvurulardan uygun olan adaylarla 10 ve 11 Kasım tarihlerinde görüşmeler gerçekleştirilerek, Kasım ayı içerisinde proje stajyerlerinin alımları tamamlandı.

Soda Sanayi, Mersin Üniversitesi öğrencileriyle ‘Kalite ve Yönetim Sistemleri’ konferansında bir araya geldi

Soda Sanayi, Mersin Üniversitesi ile sanayi-üniversite işbirliği kapsamında “Kalite ve Yönetim Sistemleri Konferansı”nda bir araya geldi. Mersin Üniversitesi’nde gerçekleştirilen konferansa Soda Sanayi A.Ş. Genel Müdürü Mehmet Gürbüz, Kalite Güvence Müdürü Temel Hocaoğlu, çeşitli öğretim görevlileri ve öğrenciler katıldı.

Gürbüz, bölgede üstlendikleri sorumluluğun bilincinde olduklarını ve üniversite ile sanayi işbirliği kapsamındaki desteğin önümüzdeki süreçte de yaygınlaşarak devam edeceğini belirtti. Etkinlikte detaylı bir sunum yapan Hocaoğlu da Mersin Üniversitesi Sosyal Bilimler Fakültesi öğrencilerine ISO 9001:2008 Kalite Yönetim Sistemi Gelişimi ile ilgili bilgiler aktardı.





Şişecam PERYÖN İnsan Yönetimi Kongresi'nde

PERYÖN kapsamında düzenlenen "Endüstri İlişkilerinin Çalışma Hayatındaki Önemi Paneli" Şişecam Topluluğu'nu katılımıyla Haliç Kongre Merkezi'nde gerçekleştirildi.

PERYÖN İnsan Yönetimi Kongresi 16-17 Kasım 2015 tarihinde Haliç Kongre Merkezi'nde düzenlendi. Şişecam Topluluğu Endüstri İlişkileri Direktörü Dr. Ertan İren, bu yıl yirmi üçüncüsü düzenlenen ve yaklaşık 2500 insan kaynakları profesyonelinin katılımı ile gerçekleşen kongrede "Endüstri İlişkilerinin Çalışma Hayatındaki Önemi" konulu panelin konuşmacısı olarak yer aldı.

Panelde endüstri toplu iş sözleşmesi müzakereleri sırasında varlığı hissedilen endüstri ilişkileri yönetimi kavramının, bütünsel ve stratejik bir yaklaşım ile nasıl yürütüleceğine ilişkin görüşler paylaşıldı. Son derece verimli geçen panelin katılımcıları, işletmelerdeki birçok işçi-işveren meselesinin doğru iletişim ve doğru hukuk bilgisi ile büyümeden nasıl çözülebileceğiyle ilgili olarak bilgilendirildiler.

Çalışanlara mesleki ve teknik eğitim

Trakya Glass Bulgaria EAD Cam Ev Eşyası Fabrikası'nda 16 Haziran 2015 tarihinde başlayan mesleki ve teknik eğitim, 1 Ekim 2015 tarihi itibarıyla tamamlandı. Toplam 538 kişi, 4184 saat program kapsamında temel ve ileri seviyede Pnömatik ve elektrohidrolik konularında eğitimler verildi. Verilen bu eğitimlerde planlanan hatlarda TPM (Toplam verimli bakım) uygulaması başlatılarak, uygulamanın bütün hatlara yaygınlaştırılması amaçlandı. Çalışanlara verilen eğitimler arasında satınalma ve tedarik ilişkileri yönetimi, depo ve dağıtım yönetimi, müşteri odaklı hizmet yaklaşımı, ekip çalışması ve ekiplerin bilgeliği gibi konuların yanı sıra empatik iletişim, seçilmiş öncelikler, zaman yönetimi, problem çözme

ve karar verme, toplam verimli bakım (TPM), yalın üretim ve yönetim teknikleri, kapasite planlama ve stok yönetimi, lojistik yönetimi, inovasyon teknikleri yer aldı.



Yenilikleri keşfetmek isteyen tüm çalışanlar Campport'a!



Şişecam Topluluğu'nun en yaygın şekilde kullandığı iç iletişim platformlarından biri olan kurumsal intranet sayfası Campport yenilendi.

Şişecam kurumsal intranet sayfası Campport, Topluluk dijital stratejileri ve insan kaynağının değişen ihtiyaçları doğrultusunda, Şişecam'ın gelişen gücünü yansıtacak yeni bir yapıya kavuşturulması için yenilendi. Yenilenen portal, 2 Kasım 2015 tarihi itibarı ile kullanıma açıldı. Şişecam Topluluğu'nun kullanımına sunulan yeni "Campport" ile kurumsal intranet sayfası Şişecam kurumsal kimliği ile uyumlu hale getirildi. Çalışanlar için erişilebilirliği ve kolay kullanımı ön planda tutan, etkileşimi destekleyen, bilgiye hızlı ve etkin şekilde ulaşılmasını sağlayacak şekilde yeniden düzenlenen Campport, bu düzenlemenin ardından daha dolu, daha interaktif, daha kullanıcı dostu, daha renkli ve çalışan katılımıyla birlikte her gün daha da iyileşen yeni bir yapıya sahip oldu.

Campport'un yeni yapısında, geçmiş işlevlerinin yanı sıra, çalışanların farklı iletişim ihtiyaçlarının karşılanmasına ve tüm çalışanların aynı platform üzerinde buluşmalarına olanak sağlayacak birçok uygulama hayata geçirildi.

Campport'un yeni içeriği ve kullanıcı dostu yüzüyle hayata geçirilen farklı uygulamalardan bazıları ise şöyle:

Uygulama Deposu: IK Portal'dan servis güzergahlarına, piyasalardan yol durumuna kadar hızlı erişim sağlanabilecek tüm uygulamaların yer aldığı bir depo

Sağol: Çalışanların yapılan işler veya sağlanan katkılarla ilgili teşekkür ederken birbirlerine "Sağol" diyebilecekleri ve mesajlarını çalışma arkadaşlarının profil sayfalarında yayımlayabilecekleri bir teşekkür platformu

İlan Panosu: Çalışanların farklı kategorilerde ilanlarını yayımlayarak tüm Şişecamlılarla paylaşabilecekleri seri ilanlar sayfası

ŞİMDİ! sayfası: Şimdi!'nin tüm aktivitelerinin takip edilebileceği, katılım talepleri ve görüşlerin anlık olarak iletilebilecekleri renkli ve dopdolu bir platform



Şişecam'da mobil işe alım dönemi

Şişecam Seçme ve Yerleştirme Müdürlüğü, gelişen teknolojiye uyumlu bir işe alım süreci yönetebilme amacıyla mobil işe alım sistemine geçti. Şişecam mobil işe alım hizmeti online sınav, ön eleme şansı sağlayacak olan videolu sorular ve video konferans mülakatları ile yoğun çalışma temposunda görüşmeye gelmek için zaman ayıramayan adaylara kolaylık sağlamayı hedefliyor. Ayrıca mobil işe alım hizmetinin, teknolojideki olumlu gelişmeleri daima takip edip sektöre yön veren Şişecam'a kısa vadede olumlu katkılar sağlaması bekleniyor.

Skype for Business ile iş hayatında iletişim Şişecamlılar için daha kolay

Teknolojinin getirdiği yeniliklerde her zaman öncü rol oynayan Şişecam, şimdi de çalışanları için Skype for Business hizmeti sunuyor.

Şişecam tüm çalışanlarına kişinin işlerini kolaylaştırmak için o an ihtiyacı olan kişilerle bağlantı kurmasını sağlayan Skype for Business ayrıcalığı sunmaya başladı. Uygulama ile çalışanlar anlık mesajlaşma, sesli ve görüntülü görüşme, konferans toplantıları ile istenilen zamanda, istenilen cihaz üzerinden iş arkadaşları ve müşterileriyle kolayca iletişim kurabiliyorlar. Skype for Business üzerinden kişi kendi ekranının görüntüsünü ya da bir powerpoint sunumunu anlık olarak diğer kişilerle paylaşıp, eğitim ve sunumlarını mekandan bağımsız olarak gerçekleştirebiliyor.

Skype for Business'in çalışması için sadece internet bağlantısının bulunması yeterli. Kişiler kendi telefonları üzerinden de Skype for Business'a bağlanıp çalışabiliyor, şirket dışında bulunan biri ile de rahatlıkla toplantı düzenleyebiliyorlar. Uygulama aracılığıyla şirket dışındaki kişiler, Internet Explorer, Safari ya da farklı bir internet tarayıcısı ile rahatlıkla toplantılara katılabiliyor.

Yurt dışı seyahatleri yoğun olan çalışanlara verilen Skype for Business Kurumsal Ses hattı ile kişi Skype for Business üzerinden telefon aramalarını şehir içi bir aramaymış gibi kolay ve daha az masraflı bir şekilde gerçekleştirebiliyor. Bu sayede telefon masraflarının düşmesinin yanı sıra, çalışanın iletişim gücü de artırılmış oluyor.





Şişecam Global Liderlik Modeli Projesi “ATLAS” ve “Liderlik Okulu” lansmanı

Şişecam Topluluğu'nun içinde bulunduğu küresel rekabet ortamına uyum sağlaması ve dünya cam sektöründe lider oyuncular arasındaki yerini sağlamlaştırması amacıyla oluşturulan Global Liderlik Modeli Projesi “ATLAS”, 09 Ekim 2015 tarihinde Doubletree Hilton Moda'da yapılan lansman toplantısı ile Topluluğun yurtiçi şirketlerinde görev yapan direktör ve üst seviyedeki yöneticiler ile paylaşıldı.

Şişecam Topluluğu Yönetim Kurulu Başkan Vekili ve Genel Müdür Prof. Dr. Ahmet Kırmanc tarafından yapılan açılış konuşması ile başlayan lansman toplantısı, modelin tasarım sürecinde birlikte çalışılan Hay Group Türkiye'nin Şişecam Global Liderlik Modeli Projesi'nin oluşum sürecini aktardığı sunumla devam etti. Sunumda projeye ilgili beklentilere ve Şişecam'ın liderlik felsefesine de yer verildi. Programın devamında Liderlik Okulu kapsamın-

da işbirliği yapılan Dale Carnegie Akademi ve Blanchard International Türkiye, yaklaşımlarını ve Topluluk iştiraklerinin bulunduğu tüm ülkelerde yerel dilde sunacakları program detaylarını paylaştı. Liderlik Okulu'nun 2015 yılı içerisinde direktör ve üstü kademelerde görev alan yöneticiler ile müdür ve grup müdürü kademelerinde görev alan yöneticiler için birer grup şeklinde başlatılması hedefleniyor. Bu programların 2016 yılı ve ilerleyen yıllarda Topluluğun tüm yöneticilerini kapsayacak şekilde yaygınlaştırılması planlanıyor.

Şişecam Global Liderlik Modeli Projesi kapsamında Topluluğu yüksek performanslı bir şirkete dönüştürecek olan bilgi, beceri ve davranışları tarif ederken, kurulacak Liderlik Okulu, global ve lokal beklentilere göre değişen stratejiler doğrultusunda geliştirilecek yetkinlikleri iş hayatının bir parçası haline getirmeyi hedefliyor.

Fikir Fabrikası çalışıyor

Şişecam Topluluğu'nun, çalışanlarının ürettiği fikirleri değerlendirmek için hayata geçirdiği Fikir Fabrikası Projesi, devam ediyor.

Başladığı günden itibaren tüm hızıyla devam eden Fikir Fabrikası, toplamda 1200 öneriye ulaştı. Bu önerilerden 400 tanesi ise değerlendirilebilir olarak belirlendi. Fikir Fabrikası'nın verdiği ilk ödüle hak kazananlar ise

“Enerji Tasarrufuna Yönelik Led Aydınlatma” konu başlıklı önerileriyle Taner Öner, İsmail Akkabakoğlu ve Yıldırım Kilit oldu. İş Kule 3 için geliştirdikleri floresan aydınlatma yerine led aydınlatma önerisi sayesinde Topluluk, yıllık 379.843 TL kazanç sağladı. Çalışanlar bu öneri sayesinde toplam 22.790 TL'lik ödüle layık görüldü ve ödül tutarı 3 ekip üyesine eşit olarak paylaştırıldı.



Şişecam Topluluğu'nda Kıdem Teşvik Töreni

Şişecam Topluluğu 2015 yılı Kıdem Teşvik ödülleri, İş Kule çalışanları için Kule-3'te, fabrika ve diğer lokasyonlarda görev yapan çalışanlar için ise fabrikalarda düzenlenen Kıdem Teşvik Törenleri ile sahiplerini buldu.

Şişecam Topluluğu'nun 10, 15, 20, 25 ve 30. kıdem yılını tamamlayan çalışanlarını takdir ve teşvik etmek amacıyla uzun yıllardır düzenlediği Kıdem Teşvik Törenleri'nde, bu yıl 1473 çalışan kıdem almaya hak kazandı. 7 Ekim'de İş Kule 3'te yapılan ödül töreni, Yönetim Kurulu Başkan Vekili ve Genel Müdürü Ahmet Kıрман, Yönetim Kurulu Üyeleri ve Şişecam Topluluğu'na hizmet veren çalışanlarının katılımı ile gerçekleştirildi.

Törende, Türkiye Şişe ve Cam Fabrikası, Şişecam Dış Ticaret A.Ş., Şişecam Sigorta Aracılık Hizmetleri A.Ş., Trakya Cam Sanayi A.Ş. Yönetim ve Satış Merkezi, Paşabahçe Cam Sanayi ve Ticaret A.Ş. Yönetim ve Satış Merkezi, Anadolu Cam San. A.Ş. Yönetim ve Satış Merkezi, Soda Sanayi A.Ş. Yönetim ve Satış Merkezi, Cami Madencilik A.Ş. ile Paşabahçe Mağazaları Merkez Büro'da kıdeme hak kazanan çalışanlar ödülleri aldı.



“Cam Yeniden Cam Projesi” ile daha yaşanabilir bir dünya

Türkiye’nin en geniş ölçekli sürdürülebilirlik ve sosyal sorumluluk projelerinden biri olan “Cam Yeniden Cam Projesi”, yerel yönetimlerin de desteğiyle daha yaşanabilir bir dünya için fark yaratmaya devam ediyor.

Şişecam Cam Ambalaj, sürdürülebilirlik ilkesi doğrultusunda cam geri dönüşümünde farkındalığı artırmayı amaçladığı Türkiye’nin en kapsamlı sürdürülebilirlik ve sosyal sorumluluk projelerinden biri olan “Cam Yeniden Cam Projesi”yle bilinçlendirme çalışmalarına hızla devam ediyor. Bu kapsamda Kadıköy Belediyesi ile gerçekleştirilen işbirliğiyle 22 Ekim 2015 tarihinde Erenköy Pazarı’nda özel bir etkinlik düzenlendi.

Camın geri dönüşümünün önemine dikkat çekilen etkinlikte, “Getir Boş Cam Şişeyi, Kurtar Geleceği” sloganıyla en sağlıklı ve en çevreci ambalaj malzemesi olan camın hem sonsuz kez hem de yüzde 100 geri dönüşebilme özelliği anlatılırken, bu gücün çöpe atılmaması gerektiği vurgulandı.



Semt pazarında kurulan “Cam Yeniden Cam” tezgahını ziyaret eden katılımcılar, cam kırma makinası aracılığıyla geri dönüşüm sürecinin ilk adımını deneyimleme imkanı buldu. Ayrıca ziyaretçiler cam ambalaj geri dönüşümünün çevreye, ülke ekonomisine ve enerji tasarrufuna faydaları konusunda da bilgilendirildi. Yaklaşık 8 bin kişinin ziyaret ettiği tezgah aracılığıyla pazarda 2 bin 500 adetten fazla cam şişe geri dönüşümü kazandırıldı.

Şişecam Cam Ambalaj’ın camın en sürdürülebilir ambalaj malzemesi olmasından hareketle 2011 yılında hayata geçirdiği ‘Cam Yeniden Cam’ projesi kapsamında bugüne kadar;

- 185 bin ilköğretim öğrencisine cam geri dönüşümü hakkında eğitim verildi. 2015 sonunda bu sayının 200 bine ulaşacağı bekleniyor.
- Başta cam ambalaj atıklarının yoğun olduğu büyük şehirler olmak üzere toplamda 21 ildeki 130 ilçe belediyesiyle işbirliği yapıldı. Belediyelere 11 bin 900 adet cam kumbarası hibe edildi.
- Bugüne kadar 550 bin ton cam, bir başka deyişle 2 milyar adedi aşan cam şişenin çöpe atılması önlendi.
- Şişecam Cam Ambalaj’ın üretimde kullandığı geri dönüştürülmüş cam atık/cam kırığı oranı 2011 yılında yüzde 8 iken, “Cam Yeniden Cam Projesi” sayesinde 2013 yılında yüzde 15’e, 2014 yılı sonunda ise bu oran yüzde 17’ye ulaştı. 2015 sonunda geri dönüşüm oranının yüzde 19’a ve 2016 sonunda ise yüzde 23’e çıkarılması bekleniyor.
- Cam üretiminde yüzde 10 oranında cam kırığının girdi olarak kullanılması, hammaddenin yüzde 12, enerjinin yüzde 2,5 ve karbon emisyonlarının ise yüzde 5 oranında azaltılmasını sağlıyor. Hiçbir kalite kaybına uğramadan yüzde 100 geri dönüştürülebilen bir ambalaj malzemesi olan cam ile 1 adet cam şişe üretmek için girdi olarak 1 adet cam şişe atığı kullanmak yeterli oluyor. 1 adet cam şişeyi geri dönüştürerek bir bilgisayarı 25 dakika, bir televizyonu 20 dakika çalıştırmaya yetecek kadar da enerji üretiliyor.



“Cam’ın Dünyası” na Eskişehir’de büyük ilgi

Şişecam Cam Ambalaj, geri dönüşümde farkındalığı artırmak amacıyla ‘Cam Yeniden Cam’ projesi kapsamında Eskişehir Tepebaşı Belediyesi işbirliğiyle “Cam’ın Dünyası” etkinliğini gerçekleştirdi.



Şişecam Cam Ambalaj, Cam Yeniden Cam projesi kapsamında Eskişehir Tepebaşı Belediyesi ile yaptığı işbirliğiyle “Cam’ın Dünyası” adlı eğlenceli ve eğitici bir etkinlik gerçekleştirdi. Eskişehirlilerden büyük ilgi gören etkinlikte, çevreci öğrenciler toplamış oldukları cam şişeleri geri dönüşüme kazandırdı.

Yoğun katılımın olduğu etkinlikte öğrenciler, Şişecam Cam Ambalaj tarafından kurulan “Cam’ın Dünyası” aktivite alanındaki cam kumbarasına, toplamış oldukları cam şişeleri attı. Toplamda 300 kilogram cam şişe geri dönüşüme kazandırıldı. Espark AVM’de kurulan etkinlik alanında cam şişe atıklarını kumbaraya atan öğrenciler, geri dönüşüm süreci sonucunda cam şişelerin yeniden nasıl hayat bulduğunu öğrendi. Etkinlikte ayrıca cam ürünlerin geri dönüşüme kazandırıldığı uygulamalı olarak katılımcılara gösterilirken, bu konuda bilgilendirme de yapıldı.

Şişecam Çayırova su sporlarında fark yarattı

Kano'da tam yol ileri

Kano Federasyonu'nun 2015 yılı faaliyet programında yer alan ve bu yıl Turunç'ta sekizincisi düzenlenen "Deniz Kanosu Türkiye Şampiyonası" 24-25 Ekim 2015 tarihlerinde Muğla ilinin Marmaris ilçesindeki Turunç beldesinde yapıldı.

17 kulüpten yaklaşık 70 sporcunun yarıştığı şampiyonada birincilik kupasına uzanan kulüp Şişecam Çayırova Spor Kulübü oldu. İkinciliği Rize Adrenalin Spor Kulübü, üçüncülüğü ise İstanbul Teknik Üniversitesi Spor Kulübü kazandı.



Pirat Yarışları'ndan Gençler Avrupa Şampiyonası'na

Toplam 12 yarış organizasyonundan oluşan ve Türkiye Yelken Federasyon faaliyet programında yer alan ve Pirat Milli Takımı'nı da belirleyen 2014-2015 sezonu tamamlandı. (U 23) kategorisinde Şişecam Çayirova Spor Kulübü'nden

Mert Köse ve Berk Balta'dan oluşan ekip, Türkiye şampiyonası ve Türkiye Pirat Ligi yarışlarında birinci olarak, 2016 yılında İsviçre ve Almanya'da yapılacak olan Gençler Avrupa Şampiyonası'nda Türkiye'yi temsil edecek.



Şişecam Çayirova Spor Kulübü'nün 2015 yılında aldığı dereceler

SeaK-1 1000m Büyük Erkek Final Birinciliği
Şişecam Çayirova Spor Kulübü
Bülent Çevik

SeaK-1 1000m Büyük Bayan Final Birinciliği
Şişecam Çayirova Spor Kulübü
Sedanur Yılmaz

SeaK-2 1000m Mix Final Birinciliği
Şişecam Çayirova Spor Kulübü
Bülent Çevik-Sedanur Yılmaz

SeaK-1 2000m Büyük Erkek Final Birinciliği
Şişecam Çayirova Spor Kulübü
Bülent Çevik

SeaK-1 2000m Büyük Bayan Final Birinciliği
Şişecam Çayirova Spor Kulübü
Sedanur Yılmaz

SeaK-2 2000m Mix Final Birinciliği
Şişecam Çayirova Spor Kulübü
Bülent Çevik-Sedanur Yılmaz

Bir kalem Bin gülüş

Sadece bir kalem... Tükenmez, gazlı, renkli, kurşun...

Sanılanın aksine bir kalem, ülkemizdeki birçok çocuğumuz için hala çok değerli bir hediye.

Eğitim dönemi başlarken, Şimdi! olarak çorbada bizim de tuzumuz olsun istiyoruz ve bir kampanya başlatıyoruz.

İhtiyacı olan köy okulu öğrencileri için, istediğiniz kalemi Şimdi! paylaşım kutularına bırakın, hediyeleriniz çocuklarımıza daha iyi koşullarda eğitim ve yüzlerinde bir gülümseme olarak geri dönsün :)

Şimdi!



Bir Kalem Bin Gülüş

Şimdi!'nin çalışanların katılımıyla gerçekleştirdiği sosyal sorumluluk aktiviteleri kapsamında "Bir Kalem Bin Gülüş" kampanyası hayata geçirildi. Paylaşım kutularında toplanan her renk ve çeşit kalemler ihtiyaç sahibi okullardaki çocuklara ulaştırılmak üzere ilgili bölge Şimdi! temsilcileri tarafından ihtiyaç sahibi 9 farklı okula elden teslim edildi. Şimdi! tarafından dönemsel olarak gerçekleştirilen sosyal sorumluluk kampanyalarının ilki olan "Bir Kalem Bin Gülüş"e Şişecam Topluluğu çalışanları yoğun ilgi gösterdi. Kampanya, birçok çocuğu gülümseterek Şimdi! ruhunu en güzel şekilde yansıttı.



Şimdi! Gönüllü buluşması

Üçüncü Şimdi! gönüllü buluşması kasım ayında yaklaşık 80 temsilcinin katılımıyla gerçekleşti. Şimdi!'nin birinci yıl dönümü sebebiyle de ayrı bir öneme sahip olan buluşma İstanbul'da yapıldı. İkinci yılı itibarıyla Şimdi!'ye katılan 40 yeni temsilci için de oryantasyon niteliği taşıyan organizasyonda geçtiğimiz yılın

faaliyetlerinin değerlendirmesi yapılırken aynı zamanda önümüzdeki dönem aktiviteleri için bölgeler bazında planlamaların da gerçekleştirildi. Gönüllüler, renkli anlara sahne olan organizasyonda iletişim odaklı aktiviteleri, yaratıcılığı ve dinamizmi ile Şimdi! ruhunu yansıtan keyifli ve verimli bir gün yaşadılar.





İSTANBUL SANAYİ ODASI - 01.10.2015

DÜNYA EKONOMİ-POLİTİKA - 08.11.2015

Şişecam, Rusya pazarında daha etkin olmak için düzcam üretimine başladı



Rusya pazarına 2015 yılında giriş yapan Siseecam Türkiye Şişecam, camın en etkin ve kaliteli üreticisi olarak Rusya'da pazarında daha etkin olmak için düzcam üretimine başladı. Rusya pazarına 2015 yılında giriş yapan Siseecam Türkiye Şişecam, camın en etkin ve kaliteli üreticisi olarak Rusya'da pazarında daha etkin olmak için düzcam üretimine başladı. Rusya pazarına 2015 yılında giriş yapan Siseecam Türkiye Şişecam, camın en etkin ve kaliteli üreticisi olarak Rusya'da pazarında daha etkin olmak için düzcam üretimine başladı.

CAPITAL - 01.10.2015

Şişecam, 7 milyar TL'lik orijinal Türkiye'nin den sanayi şirketlerinden birisi. Dışarıya ise kendi alanında ilk 10'a giriyor. (Bünyan ve İsmail) İsmail Kırmızı... Ancak bu kez farklı bir hedefi var: "Kampanyamızla Türkiye'de cam kullanımını artırmaya çalışıyoruz. Bu kampanya sayesinde Türkiye'de cam kullanımını artırmaya çalışıyoruz. Bu kampanya sayesinde Türkiye'de cam kullanımını artırmaya çalışıyoruz."

ŞİMDİ TEMKİNLİ OLMA ZAMANI

"DÜNYADA İLK 3'E GİRME HEDEFİ DEVAM EDİYOR"

TARAF - 24.10.2015

"Cam Yeniden Cam" kampanyası başladı

KADIKÖY Belediyesi ile Şişecam Cam'ın işbirliğinde gerçekleştirilen, "Cam Yeniden Cam" projesinde, Erenköy pazarında etkinlik yapıldı. Pazarda açılan "Cam Yeniden Cam" tezgahında, "Getir Boş Cam Şişeyi, Kurtar Geleceği" sloganı ile katılımcılara "Bu Göçü Çöpe Atma" mesajı verildi. 8 bin kişinin ziyaret ettiği tezgah ile 2 bin 500 cam şişe geri dönüşümü kazandırıldı. Cam, en sağlıklı ve çevreci ambalaj malzemesi.

HABER TÜRK - 06.12.2015

'Her Şey', 5 yeni ülke hedefine hızlı ulaşacak

Nükleer fizikçi ile başarılı bilimci olan yan yana gelecek

SÖZCÜ - 24.10.2015

Kahve severlere özel 20 milyon bardak

PAŞABAHÇE, bu yıl ikinci kez düzenlenen İstanbul Coffee Festival'de 4 yeni kahve bardağına da ziyaretçilerin beğenisine sunuyor. Haydarpaşa Garı'nda devam eden İstanbul Coffee Festival'in iki yıldır ana sponsoru olan Paşabahçe'nin Pazarlama Grup Müdürü Ülkü Berna, ülkemizde kahve konusundaki merak dünyaya paralel olarak artıyor. Türkiye'de yılda 20 milyon adetten fazla kahve bardağı satılıyor" diye konuştu.

TURKISH TIME - 01.10.2015

ŞİŞECAM'I DÜNYA ÜÇÜNCÜSÜ YAPACAK STRATEJİ

CAM SANAYİNDE EN FAZLA AR-GE HARCAMASI YAPAN ŞİRKET

TASARIM - 01.12.2015

"Rusya'daki faaliyetlerimizi etkileyen bir şey yok"

GLASS WORLDWIDE - 01.11.2015

International focus for leading Turkish glassmaker

Siseecam Group Vice Chairman and Chief Executive Officer, Professor Dr Ahmet Kirman spoke exclusively to John Wallis about the group's current glassmaking activities and expectations for the future.

Founded in 1935 by İsmail, Siseecam Group is one of Turkey's leading industrial organizations, with 80 years of expertise history. Today, the firm, is the third biggest manufacturer of household glass, the fourth largest producer of glass packaging and the fifth...

HÜRİYET - 09.10.2015

ITALYA'YA ÜFLEDİ

Denizli'de üretilen el yapımı cam ürünleri Milano'da kapışılıyor

ÇIRAKLIK geleceği yasıyor

TOPLU İŞ SÖZLEŞMESİ FAALİYETLERİ / EKİM-KASIM-ARALIK 2015

SODA SAN. A.Ş.'DE TOPLU İŞ SÖZLEŞMESİ SÜRECİ BAŞLADI
 ● Soda San. A.Ş.'ye bağlı Soda ve Kromsan Fabrikalarında halen yürürlükte olan XVI. dönem toplu iş sözleşmesinin süresi 31.12.2015 tarihinde sona

erecek olup, Petrol-İş Sendikası ile yeni dönem toplu iş sözleşmesi görüşmeleri 11.12.2015 tarihinde yapılan toplantı ile başlamıştır. İkinci toplantı 08.01.2016 tarihinde gerçekleştirilecektir.

ARAMIZA KATILANLAR

Genel Müdürlük

Gözde Kılıç Enül-Üst Düzey Yönetici Asistanı, Serkan Dal-Ulaştırma Memuru, Armağan Alkan-İnşaat Kontrol Mühendisi, Güniz Karadağ-Muhasebe Sorumlusu, Eylem Ersoy-Eğitim Uzmanı, Arzu Üzmez-Yönetici Asistanı, Cemal Ayverdi-İdari İşler Sorumlusu, Murat Can Bayraktar-Avukat, Ebru Metin-Avukat, Kıvanç Yabasun-Veri Yönetim Sorumlusu, Tunç Görüney-Yönetmen Uzman Proje Mühendisi (Enerji ve Yakma Sistemleri), Serdar Topak-Stratejik Planlama Uzmanı, Burcu Öksüz Türkmen-Kurumsal Mimari Uzmanı, Fatma Keskin Kılıç-BT Hizmet Yönetimi Sorumlusu, Işıl Salık-Sözleşmeler Mühendisi, Murat Şengül-Proje Uygulama Şefi, Çiğdem Cörüt Dölek-İç Dekorasyon ve Tasarım Mimarı, Naim İter Dinçer-Rusya Denetim Ofisi Denetçi Yardımcısı, Orhan Özdemir-Risk Yönetimi Uzman Yardımcısı, Sezgi Ayhan-Yatırımcı İlişkileri Uzmanı, Hayriye Korkmaz-Risk Yönetimi Uzman Yardımcısı, Rabia Seher Güngör-Genel Müdürlük Koordinatörlüğü Raportörü, Ezgi Deniz Biçer-Yardımcı Araştırmacı (Yüzey Teknolojileri)

BARIŞ GÖKALP

1976 yılında İzmir'de doğan Gökalp, 1999 yılında Dokuz Eylül Üniversitesi Endüstri Mühendisliği Bölümü'nden lisans eğitimini, 2009 yılında ise

Bilkent Üniversitesi İşletme Bölümü Yüksek Lisans eğitimini tamamladı. Çalışma hayatına 2009-2003 tarihleri arasında Vestel Elektrik A.Ş.'de Hazine Yöneticisi olarak başlayan Gökalp, 2003 - 2009 tarihleri arasında Petkim A.Ş.'de Finansman Yöneticisi olarak görev yaptı. 2010-2011 tarihleri arasında Söktaş A.Ş.'de Finansman Müdürü olarak görev yapan Gökalp, 2012 - 2013 yılları arasında Felda İffco Gıda Sanayi A.Ş.'de Hazine Müdürü, 2013-2015 yılları arasında Vestel A.Ş.'de Merkezi Finans Müdürü görev yapan Gökalp, 29 Eylül 2015 tarihi itibarıyla Türkiye Şişe ve Cam Fabrikaları A.Ş. Mali İşler Başkanlığı Hazine Grup Müdürlüğü görevine atandı.

DENİZ HASANBAŞ

1970 yılında Kastamonu'da doğan Hasanbaş, 1995 yılında Boğaziçi Üniversitesi Psikolojik Danışmanlık Bölümü'nden mezun oldu.

Çalışma hayatına 1997 - 2015 tarihleri arasında Yapı Kredi Bankası bünyesinde

başlayan Hasanbaş'ın en son aynı yerde Gelişim Çözümleri Direktörü olarak görev yaptı. Hasanbaş, 01 Eylül 2015 tarihi itibarıyla Türkiye Şişe ve Cam Fabrikaları A.Ş. Eğitim Müdürlüğü görevine atandı.



GÖKHAN GÜRALP

1976 yılında İstanbul'da doğan Güralp, 1999 yılında Marmara Üniversitesi İşletme (İngilizce) Bölümü'nde lisans eğitimini tamamladı.

Çalışma hayatına 1999-2002 tarihleri arasında önce SMM A.Ş.'de Denetçi Yardımcısı olarak başlayan Güralp, 2002-2003 tarihleri arasında Güney SMM A.Ş.'de Denetçi olarak çalıştı. 2003-2004 yılları arasında Enka Bechtel'de Mali İşler Müdürü, 2004-2007 yılları arasında Güney SMM A.Ş.'de Denetim Müdürü, 2007-2008 yıllarında Ernst Young Moskova'da Denetim Müdürü olarak, 2011-2014 yılları arasında Eti Gıda San.Tic.A.Ş.'de Bütçe Raporlama Müdürü olarak görev yaptı. Güralp, 2014-2015 tarihleri arasında Zorlu Holding A.Ş.'de İç Denetim Müdürü olarak görev yaptı. Güralp, 02 Kasım 2015 tarihi itibarıyla Türkiye Şişe ve Cam Fabrikaları A.Ş. Mali Kontrol ve Raporlama Grup Müdürlüğü görevine atandı.

EVREN EVCEN

1984 yılında Marmaris'te doğan Evcen 2008 yılında Orta Doğu Teknik Üniversitesi Siyaset Bilimi ve Kamu Yönetimi Bölümü'nde lisans



edimini tamamladı. Çalışma hayatına 2012-2015 yılları arasında Türkiye Vakıflar Bankası'nda Müfettiş olarak başlayan Evcen, 08.06.2015-04.11.2015 yılları arasında Rönesans Holding'de İç Denetçi olarak görev yaptı. Evcen, 16 Kasım 2015 tarihinde Türkiye Şişe ve Cam Fabrikaları A.Ş. İç Denetim Başkanlığı bünyesinde Rusya Denetim Ofisi Müdürü olarak atandı.

BAŞAR TIRPANGI

1980 yılında Bursa'da doğan Tırpancı, 2004 yılında Bilkent Üniversitesi İktisat Bölümü'nde lisans eğitimini tamamladı. Çalışma hayatına



2007-2008 tarihleri arasında Inter Yatırım'da Uzman olarak başlayan Tırpancı, 2008-2014 yılları arasında İş Yatırım A.Ş.'de Bölüm Yönetmeni, 2014-2015 yılları arasında Doğan Holding A.Ş.'de Grup Müdürü olarak görev yaptı. Tırpancı, 16 Kasım 2015 tarihinde Türkiye Şişe

ve Cam Fabrikaları A.Ş.'de Satın alma ve Birleşmeler Müdürü olarak atandı.

Şişecam Enerji A.Ş.

Selim Gazel-Enerji Ticaret Sorumlusu

Şişecam Dış Ticaret A.Ş.

Melis Vardar-Muhasebe Sorumlusu

Şişecam Düzcam

Trakya Cam Sanayii A.Ş. Yönetim ve Satış Merkezi

Hale İshakoğlu, Neslihan Erkinç-Ürün Sorumlusu, Dilara Ayaz-İş Ortakları Gelişim Sorumlusu, Berk Kangöz-Ürün Sorumlusu-Proje Takip, Mehmet Cihan Darmar, Emine Pınar Aydın-Satış Operasyon Sorumlusu

Trakya Glass Bulgaria EAD Düzcam Fabrikası

Nuray Mehmedov, Nazif Mehmedov, Musa Murtazov, Mustafa Zülkani, Üseyin Mustafafov, Sali Saliev, Receb Mehmed, Hakkı Hakkiev, Elman Yusuf, İsmail İsmail, Sali Osman, Hasan Hyüseinov, Serkan Nasıfov, Üsein Üseyinov, Petko Asparuhov, Zülkyar Hasan, Ceyhan Mestanov-Cam Hazırlama İşçisi, Eray Mustafa, Taner Mehmed, Deniz Ehlimanov-Sıcak Cam Üretim Ustası, Özcan Aptulov-Soğuk Cam Üretim Ustası, Mahmud Mahmudov, İsmail İsmailov-İşleme ve İkmal İşçisi, Binel Kara, Niyazi Niyaziev-Mekatronik Ustası, Osman Palazov-İşletme Mühendisi, Tenzile Ahmedova-Satın alma Sorumlusu, Beyani Etemov-Yardımcı Tesisler Ustası, Şükri Şükri-Üretim Teknisyeni

Trakya Glass Bulgaria EAD BO/BE Fabrikası

Emine Dinçerova Salieva-Üretim Planlama Sorumlusu, Şirin Mehmedova Şabanova-İş Sağlığı ve İş Güvenliği Uzmanı, Vasil Tenev Milanov-İşletme Mühendisi

Trakya Cam Sanayi A.Ş. Trakya Fabrikası

Tuğçe Sürel-Üretim Planlama Sorumlusu

Trakya Cam Sanayi A.Ş. Otocam Fabrikası

Güray Haseki-Mamul Ambar Sorumlusu, Doğuş Akkaya-Proje Mühendisi, Serkan İpek-İşletme Memuru, Koray Güler-İşletme Mühendisi (Kalite Yönetimi), Okan Kiraz-Proje Mühendisi, Fırat Arslan- İşletme Mühendisi (Bakım), Emre Gürler-İşletme Mühendisi (Kalite Yönetimi), İrfan İlbey Türedi-İşletme Mühendisi (Kalite Yönetimi), Erdem Günarslan-Malzeme Ambar Şefi, Mete Akgün-Satış Temsilcisi

ÖZGÜR YÜCEL

1972 yılında Ankara'da doğan Özgür Yücel, 1994 yılında Uludağ Üniversitesi İşletme Bölümü'nde lisans eğitimini tamamladı. Ç



İşma hayatına 1996 yılında Transtürk Holding Makine Tarım A.Ş.'de İdari İşler ve Eğitim Sorumlusu olarak başladı.1997-2000 yılları arasında Arçelik A.Ş.'de görevini sürdüren Yücel, 2000-2003 yıllarında İnsan Kaynakları Uzmanı, 2003-2009 yılları arasında Kıdemli İnsan Kaynakları Uzmanı, Şubat 2009-Şubat 2015 yılları arasında İnsan Kaynakları Müdürü görevinde bulundu. 01 Eylül 2015 tarihi itibarıyla Trakya Cam Sanayi A.Ş. Otocam Fabrikası İnsan Kaynakları Müdürlüğü görevine atandı.

Trakya Cam Sanayi A.Ş. Mersin Fabrikası

Göktürk Gültekin-İnsan Kaynakları Sorumlusu

Trakya Polatlı Cam Sanayi A.Ş.

Deniz Seçki-Üretim Planlama Sorumlusu, Engin Çavaş, Semih Saadet, Emrah Köken-İşleme ve İkmal İşçisi, Ali Taşdelen-Sıcak Cam Üretim Ustası, Mehmet Yıldız- Elektromekanik Bakım ve Onarım Ustası

Paşabahçe

Paşabahçe Cam San. ve Tic. A.Ş. Yönetim ve Satış Merkezi

Esra Aydın-Satış Operasyon Sorumlusu, Özge Akman-Kalite Çevre ve Teknik Standartlar Uzman Yardımcısı, Elif Topuz-Satış ve Talep Planlama Sorumlusu, İrmak Özarpacı-Satış Temsilcisi, Fatma Nurcan Say-Stok Dağıtım Şefi, Aylin Yalçınkaya Uzun-İnsan Kaynakları Uzman Yardımcısı, Aslihan Erdem-Planlama Uzmanı, Natalia Kurshakova-Ev Kesimi Satış Şefi, İlgin Talay-Satış Temsilcisi, Fatma Didem Dönmez-Satış Temsilcisi, Yiğit Evren Aktekin-Dijital ve Sosyal Pazarlama Şefi, Oğuz Sertbaş-Stok Dağıtım Sorumlusu, Tuğçe Akersoy-Satış Temsilcisi, Zehra Tuba Uzun Uluslu-Fikri Mulki Haklar Takip Sorumlusu, Rolf Andreas-Almanya Satış Ofis Müdürü, Nadezhda Karlova-Satış Operasyon Temsilcisi, Emel Beyoğlu-Satış Temsilcisi, UtkuAkın-Lojistik Sorumlusu, Cemil Korkmaz-Ofis ve Depo Destek Elemanı, Taha Taşan-Satış ve Talep Planlama Sorumlusu

ALKIN SÖKMEN



1976 yılında Edirne'de doğan Sökmen, 2000 yılında Beykent Üniversitesi İşletme Bölümü'nde lisans eğitimini, 2003 yılında Long Island Üniversitesi'nde İşletme Bölümü'nde Yüksek Lisans Eğitimini tamamladı. Çalışma hayatına 2005 yılında Metro Group'da Satın alma Uzmanı olarak başlayan Sökmen, aynı şirkette 2009-2010 yılları arasında Kategori Müdür Yardımcılığı görevinde bulundu. Sırasıyla 2010-2013 tarihleri arasında Darty Türkiye'de Kategori Müdürü, 02/2014-07/2014

tarihleri arasında Yıldız Holding'de Kategori Müdürü, 12/2014-05/2015 tarihleri arasında Bazorstore A.Ş.'de Gıda Dışı Grup Müdürü, 08/2015-11/2015 tarihleri arasında Simport Ev Aletleri'nde Ticari Direktör görevlerinde bulunan Alkin Sökmen, 01 Aralık 2015 tarihi itibarıyla Paşabahçe Cam San. ve Tic. A.Ş. Kategori Yönetim Müdürlüğü (İçecek) görevine atandı.

Paşabahçe Cam San. ve Tic. A.Ş. Kırklareli Fabrikası

Hakan Kara, Özgür Özer, Emre Dikme, Ersin Karakuş, Tolga Erkol, Atakan Önal, Burak Özdemir, İsmail Zaralı, Cankut Alkan-Soğutma Sonu İşlemleri İşçisi, Gökhan Erbay, Tayfun Özbilen, Ömer Dinç, Ender Öztekin, Erman Zambak, Sezgin Cankurt-Soğutma Sonu Mak. ve Üretim Kontrol İşçisi, Osman Ergül, Mamul Ambar Şefi

Paşabahçe Mağazalar A.Ş.

Kurtuluş Gökdeniz, Nazlı Ören, Tuba Pelin, Gülelendam Saraç, Eren Usta, Berk Kaba, Onur Ali Önal, Samet Koçhan, Selin Çetinkaya, Ahmet Erdem Öztürk, Buse Okuyan, Duygu Karaaslan, Fatih Demir, Gökhan Çelik, Harun Gölet, Hakan Duran, İpek Aydın Bayrak, Özlem Balıkcı, Arman Tezel, Aydın Köksal, Meliha Kasırğa, Gülsen Varol, Sibel Tekgül Akdüzgün, Başak Gökdağ, Nihal Öztürk, Oya Doğan, Gülşah Gündüz, Sevilay Bakar, Havin Genç, Halil Yiğit, Burcu Kelleci, Mert Gözde Erim-Satış Danışmanı, Volkan Çorbacı, Neslihan Can, Onur Duman, Yalçın Tayberk Gündoğdu, Resul Yurdağül-Mağaza Yönetici Yardımcısı, Mustafa Eren Kaya-İnsan Kaynakları Sorumlusu, Özkan Ulukök-Eğitim Şefi, Cansu Başar, Gülbahar Emir-Proje Stajyeri, Atilla Ataş-Muhasebe Sorumlusu

Paşabahçe Cam San. ve Tic. A.Ş.Eskişehir Fabrikası

Oktay Kirez-İnsan Kaynakları Sorumlusu, Sedat Çırakman, Abdülsamet Paksoy-Soğutma Sonu Elemanı, Ali Semih Yıldırım-Elektrik Bakım Onarım Mühendisi, Furkan Çetinkuş-İşletme Bakım Onarım Mühendisi, Eftal Özdemir Tekerler-Ambalaj Memuru, Burhan Oral-Üretim Mühendisi

Denizli Cam San. ve Tic. A.Ş.

Ali Gül-Soğutma Sonu Ustabaşı, Aydın Ertuğral, Feridun Karasaç-Fondör, Serdal Abdil Sarı-Soğutma Sonu İşçisi, Ramazan Tatay, Sergen Yatkin, Umut Duraklı, Onur Dündükcü, Raif Gökçaya, Okan Seçkin, Hasan Özer, Murat Temizel, Muhammed Alkan, Mert Aşçier, Emre Varal, Yusuf Çelik-El İmalatı İşçisi, Eyüp Aktaş-İş Güvenliği Mühendisi, Barış Kahraman-Finısaj İşçisi, Özgür Çetin-Soğutma Sonu İşçisi, İbrahim Turan-El İmalatı Vardiya Hazırlama ve Bakım İşçisi, Hakan Duran-Bakım Onarım İşçisi

Camış Ambalaj San. A.Ş. Eskişehir Fabrikası

Erdem Beller-Oluklu Üretim Mühendisi

Trakya Glass Bulgaria EAD CEE Fabrikası

İlhan İbryamov Hasanov, Erdinç Erdinçev Nasufov, Revin Beyzatov Osmanov, Şehrin

Şenerov Yakubov, Miroslav Toşkov Tsvetanov, İsmail Remziev Süleymanov, Zlatko Sergeev Marinov, Umut Ahmedov Feimov, Erkan Ahmedov Efraimov, Hüdat Beyhanov Ahmedov, Denis Raşid Adil, Dimitir Georgiev Petrov, İksan İlhanov İlyazov, Rados-tin Rosenov İliev, Bircan Gürcanov Sabriev, Ergün Erdinçev Aptulov, Enver Apramanov Mehmedeminov, Petir Zdravkov Petkov-Oto İmalat 2.Makinist, Kevser Nihatova Bekirova-Kalite İşçisi, Fikret Ali Veli-Mekanik Bakım Onarım Ustası, Rumen Blagovestov Pavlov, Mehrin Orhan Mustafov-Makine Baskı Yardımcı İşçisi, Hüsein Mustafa Yusein- Kalite İşçisi, Daniel Kalinov Dimitrov, Kenan Yumerov Kadirov-İşletme Bakım Onarım Ustası, Deyan Nedelçev Zhelev-Makine Baskı Yardımcı İşçisi, Taner Ahmedov Aliev-Temperleme İşçisi, Hava Salihova Mehmedova-Makine Baskı Yardımcı İşçisi, Mustafa Erhanov Fedailov-Oto İmalat 1.Makinist, İdriz Gürsel İbrahim-İşletme Bakım Onarım Ustası, Aygül Bavidinova Haydinova-Satın alma Sorumlusu, Fatme Mehmedova Mehmedova, Emine Mehmedova İbrahimova, Elis Şabanova Niyazieva, Muhamed Hüseinov Mustafov, Şakir Hasanov Ahmedov, İlnur Seyfulla Müzekyarova, Nedka Ruseva Hristova, Yunzyule Yusnyueva Yumerova, Seher Caferova Ahmedova, İlmie Hüseinova Salieva, Nergül Mustafafova Sabrieva, Lina Ençeva Vasileva, Türkyan Fikretova Kerimova, Fevzi Ahmedov Tahirov, Nizaket Mehmedova, İsmail Musov Tupev, Bilgie Yukselova Sabri, Halime Cemalova Mehmedova, Asan Sabriev, Seniha Alieva Mustafafova, Atica İbrahimova Kand-yova-Soğutma Sonu İşlemleri İşçisi, Ahmed Reyhanov Ahmedova-Soğutma Sonu Bakım İşçisi, Antonio Vasilev Cerasi-Kalite İşçisi

Paşabahçe Posuda Ltd.

Marina Shumova, Tatyana Skrynnikova, Galina Varenina, Natalya Koroleva, Svetlana Ivleva, Oksana Chueva, Dmitriy Ohlopkov-Soğutma Sonu İscisi, Alexey Gavryushov, Ilya Shalte, Igor Yahanov, Zharullah Gusenov, Evgeniy Plohotnyuk, Sergey Suchlyaev-Tez-yinat Operatörü

Şişecam Cam Ambalaj

Anadolu Cam Sanayi A.Ş. Yönetim ve Satış Merkezi

Tuğba Kasap-Üretim ve Stok Planlama Sorumlusu, Duygu Çuhadar-Satın alma Sorumlusu



TUĞÇE ERDEM DURSUN

1984 yılında Tekirdağ'da doğan Erdem Dursun, Lisans eğitimini 2007 yılında Boğaziçi Üniversitesi Endüstri Mühendisliği Bölümü'nü bitirdikten sonra yine aynı üniversitede MBA yaparak yüksek lisans eğitimini 2009 yılında tamamladı. Çalışma hayatına 2007 yılında Bosch Siemens Ev Aletleri Şirke-

ti'nde Satış Destek Sorumlusu görevi ile başlayan Erdem Dursun, sonrasında yine aynı şirket bünyesinde 2009-2010 yılları arasında Ücretlendirme Uzmanı ve 2010-2012 yılları arasında Ürün Müdürü olarak çalıştı. 2012-2015 yılları arasında Philips Türk A.Ş.'de Pazarlama Müdürü olarak çalışan Erdem Dursun, 5 Ekim 2015 tarihinde Şişecam Cam Ambalaj Grubu Pazarlama Müdürü olarak atandı.

Anadolu Cam Sanayii A.Ş. Mersin Fabrikası
Bedia Göl Çerçü-Muhasebe Sorumlusu



HALİT TEMUGAN

1973 yılında Ankara'da doğan Temugan, 1995 yılında Dokuz Eylül Üniversitesi Endüstri Mühendisliği Bölümü'nde lisans eğitimini tamamladı. 1995 yılında kamuda, Endüstri Mühendisi olarak göreve başladı. 1999-2002 yılları arasında Rumeli Holding'de Planlama Mühendisi olarak görev yaptı. 2002-2005 yılları arasında Bakaç Reklam Organizasyon A.Ş.'de Üretim ve Planlama Müdürü, 2005-2008 yılları arasında Baymak Makine San. A.Ş.'de Planlama ve Lojistik Müdürü, 2009-2012 yılları arasında GF Hakan Plastik A.Ş.'de Planlama ve Lojistik Müdürü olarak görev yaptı. 2012-2014 yılları arasında Uğur Soğutma Mak. San. A.Ş.'de, Üretim Planlama ve Tedarik Zincirinden Sorumlu Planlama Müdürü olarak görev yaptı. 02 Eylül 2015 tarihi itibarıyla Anadolu Cam Sanayi Mersin Fabrikası Üretim Planlama Müdürü olarak atandı.

OMCO İstanbul Kalıp Sanayi ve Ticaret A.Ş.

Nurgül Kazgı-Muhasebe Sorumlusu, Emre Bozkurt-Ambar İşçisi

Anadolu Cam Yenişehir Sanayi A.Ş.

Tuğçe Orhan-Bölüm Sekreteri, Erdem Aşık-Ambar Sorumlusu



TAYLAN ÖZGÜR AKSOY

1974 yılında Ankara'da doğan Aksoy, 1997 yılında Orta Doğu Teknik Üniversitesi Metalurji ve Malzeme Mühendisliği Bölümü lisans eğitimini tamamladı. Çalışma hayatına 2000 yılında Kardemir A.Ş.'de Üretim Mühendisi olarak başlayan Aksoy, 2001-2007 yılları arasında Bekaert İzmit Fabrikası'nda İşletme Mühendisi olarak görev yaptı. 2007-2010 yılları arasında aynı fabrikada Teknoloji ve Üretim Müdürü olarak kariyerine devam eden Aksoy, 2010-2013 yılları arasında Belçika Bekaert Teknoloji Merkezi'nde Global Süreç Müdürü, 2013-2015 yılları arasında Bekaert İzmit Fabrikası'nda İş Güvenliği, Sağlık, Çevre ve Kalite Müdürü olarak görev yaptı. Aksoy, 19 Ekim 2015 tarihi itibarıyla Anadolu Cam Yenişehir Sanayi A.Ş. Kalite Müdürlüğü görevine atandı.

Anadolu Cam Eskişehir Sanayi A.Ş.

Mustafa Özkan, Murat Kalkan, Koray Güney, Deniz Çak-İşletme Memuru

Şişecam Kimyasallar

Soda Sanayi A.Ş. Yönetim ve Satış Merkezi

Tuğçe Aşçı-Satış Operasyon Sorumlusu



YASİN ÇİL

1982 yılında Mersin'de doğan Çil, Lisans eğitimini İstanbul Teknik Üniversitesi Makine Mühendisliği'nde ve Yüksek Lisans eğitimini Old Dominion University Finance Bölümü'nde tamamladı. Çalışma hayatına 2008 yılında Liebherr Heavy Industry Şirketinde İş Analizi ve Süreç Geliştirme Uzmanı olarak iş hayatına başlayan Çil, 2009-2013 yılları arasında Peppers and Rogers Group'da Stratejik Planlama ve İş Geliştirme Uzmanı olarak, 2013-2015 yılları arasında Gübre Fabrikaları TAŞ'da Stratejik Planlama ve İş Geliştirme Müdürü olarak görev yaptı. 01 Eylül 2015 tarihi itibarıyla Kimyasallar Grubu Planlama Direktörlüğü bünyesinde İş Geliştirme Müdürü olarak atandı.

Soda Sanayi A.Ş. Soda Fabrikası

Ceyda Cintay-Satın alma Sorumlusu, Kamil Budak-Laborant, Ali Nergiz, Halit Korkut-Yetiştirme İşçisi, Cihangir Dönmez-Ambar Memuru, Sadık Ünal-Proje Mühendisi

Soda Sanayi A.Ş. Kromsan Fabrikası

Coşkun Bulduklar-İdari İşler Sorumlusu, Niyazi Atakan Ataseven-Haberleşme Memuru, Yavuz Budak-Hizmetli, Fatih Gayretli-Muhasebe Sorumlusu

OXYVİT Kimya San. A.Ş.

Edip Kunt-Kantar Memuru

Camış Madencilik A.Ş.

Osman Adalı-Arama ve Sondaj İşçisi, Ayhan Yıldız, Cüneyt Günaydın, Özkan Gökmen-Geçici İşçi

Şişecam Soda Lukavac d.o.o.

Emir Burgic-Geçici İşçi

TERFİLER

Genel Müdürlük

İlker Albayrak-Genel Muhasebe Şefi, Alper Yoldaş-Medya İlişkileri Müdürü, Ayten Mutlu Yalçın-BT Hizmet Yönetimi ve Dene-timi Yöneticisi (Asaleten)



ALPER YOLDAŞ

Medya İlişkileri Müdürü görevine terfi atandı. 1978 yılında, İzmir'de doğan Yoldaş, 2001 yılında Boğaziçi Üniversitesi Siyaset Bilimi ve Uluslararası İlişkiler Bölümü'nden mezun oldu.

Şişecam Düzcam

Trakya Cam Sanayi A.Ş. Yönetim ve Satış Merkezi
Damla Gül-Kalite Çevre ve Teknik Standartlar Uzmanı

Trakya Glass Bulgaria EAD Düzcam

Tolga Eroğlu-Fıran Harman Şefi, Altan Faradin-Yardımcı Tesisler Şefi, Güler Rahim-Mekatronik Şefi, Altan Müslüm-Soğuk Cam Şefi, Ali Zülkyarov-İşletme Mühendisi, Şakir Şakirov, Ereceb Erecebov, Şefki Şefki, Serdar İsmailov, Erdal Aliev, Nihat İsmetov-Üretim Teknisyeni, Borislav Dorostolski, Borislav Yordanov, İvaylo İvanov, Beynart İsmailov, Mesut Sabriev-Yardımcı Tesisler Teknisyeni



BEHÇET ADEM HÜSEYİN

Trakya Glass Rus Zao Fabrikası Teknik Müdürü olarak terfi atandı. 1979 yılında Şumen'de doğan Hüseyin 2002 yılında Ruse Angel Kınçev Üniversitesi Elektronik Mühendisliği Bölümü'nden mezun oldu.

Trakya Cam Sanayi A.Ş. Trakya Fabrikası

Serhat Saygı, Ceyhan Saraçlar, Seçkin Erdem, Hakan Kesik-Üretim Teknisyeni, Volkan Türkoğlu-Mekatronik Şefi

Trakya Cam Sanayi A.Ş. Otocam Fabrikası

Turhan Durmaz, Cüneyt Akbulut, Serkan Çelik, Özgür Paçalı, Ekrem Kaba, Levent Denizer, Murat Helvacı, Ersoy Üresin, Halil Gökhan Çınar, İlker Kurtoğlu, Mesut Bora, Şükrü Karadeniz, Şevket Murat Tan, Sedat Yaşar, Ömer Akın-Üretim Teknisyeni, Aslan Tuna-Mamul Ambar Teknisyeni, Ufuk Koçarslan, Birol Yemişen, Ercan Gönül-Bakım Teknisyeni, Seyide Asena Açıkğöz-Üretim Planlama Şefi

Trakya Cam Sanayi A.Ş. Mersin Fabrikası

Hasan Deveci-Üretim Teknisyeni

Trakya Yenişehir Cam San. A.Ş.

Emre Çoraplı, Bedri Sayın, Mehmet Çeltikoğlu-Üretim Teknisyeni, Özgün Çavdar-İşletme Mühendisi/Fırın Harman Şefi
Trakya Polatlı Cam Sanayi A.Ş.
Emre Önal-Mamul Ambar Şefi



ALİ YÖNDEN

Trakya Polatlı Cam Sanayi A.Ş. Üretim Müdürlüğü görevine atandı. 1966 yılında Ankara'da doğan Yönden, 1989'da Ortadoğu Teknik Üniversitesi Kimya Bölümü'nden mezun oldu ve 1993'de Ortadoğu Teknik Üniversitesi Kimya Bölümü'nde yüksek lisansını tamamladı.

Paşabahçe

Paşabahçe Cam San. ve Tic. A.Ş. Yönetim ve Satış Merkezi
Serhat Temizsu-Ana Veri Yönetim Sorumlusu

ulusu, Sanem Karakaş-Yurtdışı Operasyonlar Sorumlusu, Hale Akyıl-Basılı ve GörSEL Medya Sorumlusu, Aslıhan Kansu-Dijital ve Sosyal Pazarlama Sorumlusu, Selen Erman-Reklam ve Sponsorluk Sorumlusu, Işıl Birden-Ürün Sorumlusu, Soner Pulurluoğlu-Müşteri Teknik Hizmetleri Uzmanı, Cengiz Balcı-Bütçe ve Mali Kontrol Uzmanı, Deniz Kılıçdere-Planlama Uzmanı, Zahide Şimşek Vardar-İnsan Kaynakları Uzmanı

ÇAĞLA ECE BAYSAL

Paşabahçe Cam San. Tic. A.Ş. Kategori Yönetim Müdürlüğü görevine terfiyen atandı. 1974 yılında İstanbul'da doğan Baysal, 1996 yılında İstanbul Üniversitesi İktisat Bölümü'nden mezun oldu.



GÜNEŞ BİLGE

Paşabahçe Cam San. Tic. A.Ş. Marka İletişim Müdürlüğü görevine vekaleten atandı. 1976 yılında Kocaeli'de doğan Bilge, 1998 yılında Koç Üniversitesi Uluslararası İlişkiler Bölümü'nde lisans eğitimini, 2000 yılında Baltimore Üniversitesi İşletme Bölümü'nde yüksek lisans eğitimini tamamladı.



TUNÇAY YEŞİLNİL

Paşabahçe Cam San. Tic. A.Ş. Tedarik Zinciri Geliştirme Müdürlüğü görevine terfiyen atandı. 1982 yılında Eskişehir'de doğan Yeşilnil, 2006 yılında Arizona State Üniversitesi Endüstri Mühendisliği Bölümü'nde lisans eğitimini, 2012 yılında Yeditepe Üniversitesi İşletme Bölümü'nde yüksek lisans eğitimini tamamladı.



Paşabahçe Cam San. ve Tic. A.Ş. Eskişehir

Murat Küpray-Soğutma Sonu Şefi, Hasan Dikmen-Kalite Kontrol Elemanı, Hakan Öner-Üretim Ustabaşısı, Onur Sunter-Otomatik İmalat Makinist Yardımcısı, Fuat Elmacı-Otomatik İmalat Makinist Yardımcısı

Denizli Cam San. ve Tic. A.Ş.

Mehmet Özbay, Rafet Başaran-Üretim Ustabaşısı, Muhammet Coşkun-Konstrüktör Ressam

Camiş Ambalaj San. A.Ş. Eskişehir Fabrikası

Serkan Özcan, Serkan Şahan, Hüseyin Al, Emrah Titis, Kadir Şahin, Emre Dertliçoban, Adem Çağlı, Mustafa Uykur, Tuğrul Koca-Yıllık İzin Elemanı/Yetiştirme İşçisi

Paşabahçe Mağazalar A.Ş.

Burcu Teker-Mağazalar Denetçisi

Trakya Glass Bulgaria EAD CEE Fabrikası

Nedyalko Marinov Gogov-İşletme Bakım

Onarım Teknisyeni, Mehmed Sebahatinov Yahyaev-Üretim Teknisyeni, Tunjay Yusuf Kerim-Ambalaj Memuru, Rahmi Raim Rahmi-Elektrik Bakım Onarım Ustabaşısı

Şişecam Cam Ambalaj

Anadolu Cam Sanayii A.Ş. Mersin Fabrikası

Yusuf Acar-Fırın Harman Vardiya Teknisyeni, Yalçın Ilişkan-Kalıp İşleri Teknisyeni, Metin Gözcü-Mekanik Bakım Onarım Vardiya Teknisyeni, Rasim Doğan, Alpaslan Türkeş Yılmaz, Osman Doruk-Elektrik Elektronik Bakım Onarım Vardiya Teknisyeni, İlker Demirciler-Yardımcı Tesisler Vardiya Teknisyeni, Nihat Çiftçi-Kalıp İşleri Vardiya Teknisyeni

Anadolu Cam Yenişehir Sanayi A.Ş.

Metin Ertoğral-Kantar Memuru

Anadolu Cam Eskişehir Sanayi A.Ş.

Mustafa Yiğit-İdari İşler Şefi, Mustafa Gürbey Onur-Kalite ve Proses Kontrol Vardiya Teknisyeni, Tuncay Kuku-Yardımcı Tesisler Vardiya Teknisyeni, Burhan Kılıç-Fırın Harman Vardiya Teknisyeni, İsmail Tutumel-Üretim Şefi, Süleyman Aymak-Kalıp İşleri Teknisyeni

Şişecam Kimyasallar

Soda Sanayi A.Ş. Soda Fabrikası

Yusuf Kayın-Enerji Üretim Teknisyeni, Faruk Kılınç-Elektrik Bakım Onarım Teknisyeni, İbrahim Bayram-Kuru Kısım Ustası

Soda Sanayi A.Ş. Kromsan Fabrikası

Mehmet Emin Özdemir-Kalite Güvence Şefi, Şahin Teke-Mekanik Bakım Onarım Teknisyeni

GÖREV DEĞİŞİKLİKLERİ

Genel Müdürlük

Göksu Sezgi Kaynak-Sosyal Sorumluluk Sorumlusu/Kurumsal Sosyal Sorumluluk Uzmanı, Ebru Arda-İç İletişim Sorumlusu/Kurumsal Etkinlik Sorumlusu, Pelin Özalp-Yurtdışı Müşteri Hesapları Şefi/Yurtdışı Müşteri Hesapları ve İhracat Finans Şefi, Gökçe Ceylan-Yurtdışı Müşteri Hesapları Sorumlusu/ Yurtdışı Müşteri Hesapları ve Finans Sorumlusu, Bülke Deniz Mentеше-Yurtdışı Müşteri Hesapları Sorumlusu/ Yurtdışı Müşteri Hesapları ve Finans Sorumlusu, Sercan Tuna-İhracat Finans Şefi-Yurtdışı Müşteri Hesapları ve İhracat Finans Şefi, Ali Cengiz Özdemir-Yurtdışı Müşteri Hesapları Sorumlusu/Yurtdışı Müşteri Hesapları ve Finans Sorumlusu

Şişecam Düzcam

Trakya Cam Sanayi A.Ş. Otocam Fabrikası

Tuba Taylan-İşletme Mühendisi (Satın

alma)/Yurtdışı Lojistik Sorumlusu, Hasan Erhan Genç- Yurtdışı Lojistik Sorumlusu/Satış Temsilcisi

Trakya Cam Sanayi A.Ş. Mersin Fabrikası

Yücel Menderes Yalın-Güvenlik Amiri/İdari İşler Sorumlusu, Mehmet Okur-Kapı Kontrol ve Kantar Memuru/İşletme Memuru, Ender Erdoğan-Kapı Kontrol ve Kantar Memuru/İşletme Memuru, Servet Kaya-Güvenlik Görevlisi/İşletme Memuru, Erkan Candemir-Güvenlik Görevlisi/Kapı Kontrol ve Kantar Memuru, Remzi Sarı-Güvenlik Görevlisi/Kapı Kontrol ve Kantar Memuru, Kadir Kılıç-Güvenlik Görevlisi/Kapı Kontrol ve Kantar Memuru, Murtaza Boroğlu-Güvenlik Görevlisi/Kapı Kontrol ve Kantar Memuru

Trakya Glass Bulgaria EAD Düzcam

Stoyan Miluşev-Satın alma Sorumlusu/ Üretim Teknisyeni

Paşabahçe

Paşabahçe Cam San. ve Tic. A.Ş. Yönetim ve Satış Merkezi

Aslı Topak-Ürün Portföy Yönetim Şefi/ Kategori Yöneticisi (Özel Projeler ve Kampanyalar), Emre Şanlıtürk-Ürün Portföy Yönetim Şefi/Kategori Yöneticisi (Mutlak-Pişirme-Saklama), Reyhan Hacıevliyagil-Ürün Portföy Yönetim Şefi/Kategori Yöneticisi (Nude-Premium), Hande Işık-Satış Temsilcisi

Paşabahçe Cam San. ve Tic. A.Ş. Kırklareli Fabrikası

Selçuk Coşkun-Soğutma Sonu İşlemleri İşçisi/Yükleme ve İkmal İşçisi, Engin Mehmet Karyürek, Feyyaz Karakaş-Soğutma Sonu Mak. ve Üretim Kontrol İşçisi/Yükleme ve İkmal İşçisi, Özkan Kefeli-Soğutma Sonu Şefi/Soğutma Sonu ve Tezyinat Şefi

Paşabahçe Cam San. ve Tic. A.Ş. Mersin Fabrikası

Taner Zehir-Soğutma Sonu İşlemler İşçisi/Hammadde İkmal İşçisi

Paşabahçe Cam San. ve Tic. A.Ş. Eskişehir

Ejder Yolbakan-İmalat Değişim Ustası/Fırın İşlemleri Ustası, Timur Sak-Kalıp Onarım Ustası/Takım Tezgahları Operatörü, İbrahim Ertaş-Fırın İşlemleri Ustası/Soğutma Sonu Elemanı, Murat Kavalcı, Muhsin Gülerler, Vedat Arslan, Nuri Akçay, Gökhan Güner, İsmail Göregen, Semih Düzce-soy-Otomatik İmalat Makinist Yardımcısı/ İmalat Değişim Ustası, Tuncay Kırkçı-İmalat Değişim Ustası/Kalıp Taşıyıcı Temizleyici

Denizli Cam San. ve Tic. A.Ş.

Oğuzhan Parğan, Nasuf Kara, Erkan Damar-Soğutma Sonu İşçisi/Paketleme İşçisi, Bayram Çevik-El İmalatı İşçisi/ Paketleme İşçisi, Orhan Ergök-Paket-

leme İşçisi/El İmalatı İşçisi, Zafer Ota-
mış-Paketleme İşçisi/Soğutma Sonu İş-
çisi, Bünyamin Sağlam-Soğutma Sonu
İşçisi/Paketleme İşçisi

Camış Ambalaj San. A.Ş. Tuzla Fabrikası

Tekin Dalkılıç-Katlama Yapıştırma Opr./
Üretim Ustabaşısı, Tuncay Uçar-Yetiştirme
İşçisi/Ofset Baskı İşçisi, Erhan
Çaycı-Ofset Baskı Opr. Yrd./Kaplama
Prosesleri, Opr., Uğur Karakurt-Oto-
matik Bobin Karton Kesme Mak. Opr.
Yrd./Otomatik Bobin Karton Kesme
Mak. Opr., Hayrullah Er-Ofset Bas-
kı İşçisi/Ofset Baskı Opr. Yrd., Hasan
Küçükıldırım, Ömer Aydın-Yetiştirme
İşçisi/Kutu Üretim İşçisi, Bekir Eski,
Yücel Bayındır- Yiz/Yetiştirme

Trakya Glass Bulgaria EAD CEE Fabrikası

Hüsein Müstafov Hüseinov-Soğutma
Sonu İşlemleri İşçisi/Soğuk Kesme
Makinisti, Yusmen Selimov Aliev-Soğ-
utma Sonu İşlemleri İşçisi/Oto İmalat
2.Makinist, Vasil Kolev Kostov-Ham-
madde İkmal İşçisi/Oto İmalat 2.Maki-
nist, Vasvi Sami Ebazer-Makine Baskı
Yardımcı İşçisi/Makine Baskı Opera-
törü, Canip Sami Ebazer-Oto İmalat
2.Makinist/Makine Baskı Operatörü,
Reyhan Hikmedov Basriev, Şenol Kya-
zımov Mustafafov, İdriz Hüsnü İdriz,
Birkan Metinov Feimov, Ferad Mehme-
dov Feradov, Fikret Abtulov Ahmedov,
Tamer Erhan Vasvi-Oto İmalat 2.Maki-
nist/Oto İmalat 1.Makinist, Ali Abtulov
Hüseinov, İlhan Nazımov İsaev, Müzek-
yar Metin Çerkez, Cuneit Eyubov Sei-
dov, Osman Cemaldinov Abilov, Bonço
Stefanov Bonçev, Marrem Vedat Ah-
med, İbrahim Aliosmanov Şukriev-Oto
İmalat 1.Makinist/Üretim Değiştirme ve
Bakım Onarım Ustası, Mustafa Bilgin
Mollaveli-Kalıp Hazırlama İşçisi/Kalıp
İşlemleri Ustası, Daniel Kalinov Dimit-
rov-Mekanik Bakım Onarım Ustası/
İşletme Bakım Onarım Ustası, Ahmed
Mehmed İnce-Makine Baskı Yardımcı
İşçisi/Kalıp İşlemleri Ustası

Paşabahçe Posuda Ltd.

Tatyana Kochneva-Sekreter/İnsan Kay-
nakları Memuru

Şişecam Cam Ambalaj

Anadolu Cam Sanayi A.Ş. Yönetim ve Satış Merkezi
Cihan Koçak-İş Geliştirme Uzmanı/Ka-
lite ve Teknik Standartlar Uzmanı

Anadolu Cam Sanayii A.Ş. Mersin Fabrikası

Murat Gök-Kalite Kontrol İşçisi/Soğut-
ma Sonu Makineleri ve Üretim Kontrol
İşçisi, Turan Erdem Moroğlu-Hammad-
de İkmal İşçisi/Yükleme ve İkmal İşçi-
si, Kamil Karademir, Erol Egüz, İzzettin
Canan Tamay, Mustafa Kılıç-Soğutma

Sonu Makineleri ve Üretim Kontrol
İşçisi/Yükleme ve İkmal İşçisi, Hakkı
Karakuş-Yükleme İkmal İşçisi (Soğut-
ma Sonu İş. Ş.)/Yükleme İkmal İşçisi
(Mamul Ambar Ş.), Ali Bülent Coş-
kun-Hammadde İkmal İşçisi/Yükleme
ve İkmal İşçisi, Neslihan Demirel-Bö-
lüm Sekreteri/Haberleşme Memuru,
Hakkı Karacan-Haberleşme Memuru/
Kantar Memuru, Çağrı Ünal-Mekanik
Bakım Onarım Mühendisi/Üretim Müh-
hendisi

Anadolu Cam Eskişehir Sanayi A.Ş.

Musa Taş-Kalıp İşleri Vardiya Teknis-
yeni/Üretim Vardiya Teknisyeni, Şener
İşleyen-Kalite ve Proses Kontrol Vardi-
ya Teknisyeni(Kalite Müdürlüğü)/Kalite
ve Proses Kontrol Vardiya Teknisyeni(-
Baskı Tesisi), İbrahim Alp-Üretim Şefi/
Fırın Harman Şefi

Şişecam Kimyasallar

Soda Sanayi A.Ş. Soda Fabrikası

Volkan Erkan-Kuru Kısım İşçisi/Arşiv
Büro Memuru

Camış Madencilik A.Ş.

Sadık Hacıoğlu-İşletme Mühendisi (Bi-
lecik)/Maden İşletme Mühendisi (Ova-
cık), Burçin Botgül- Satınalma Stok
Kontrol Sorumlusu (Bilecik)/Satınal-
ma Sorumlusu, Camal Özkan-Vardiya
Teknisyeni (Bilecik)/ Maden İşletme
Teknisyeni (Çine), Adem Toksöz, İbra-
him Aslan-Geçici İşçi/Arama ve Sondaj
İşçisi

Şişecam Soda Lukavac d.o.o.

Edin Klapi -Güvenlik Görevlisi/Enerji
Üretim İşçisi II, Zijad Grbi -Güvenlik
Görevlisi/Analitikçi Laborant, Elvir Nu-
hi -Geçici İşçi/Analitikçi Laborant

NAKİLLER

Genel Müdürlük

Turan Umut Tüzer-Düzcüm Grubu Ge-
liştirme Uzmanı/Proje Mühendisi(Yeni-
lik Yönetimi)-T. Şişe ve Cam Fab. A.Ş.,
Sündüs Nazan Tok-T. Şişe ve Cam Fab.
A.Ş.-Fon Yönetimi ve Finansal Plan-
lama Yöneticisi/Alacak ve Kredi Risk
Yönetimi Proje Yöneticisi Şişecam Dış
Ticaret A.Ş.

Şişecam Düzcüm

Trakya Cam Sanayi A.Ş. Trakya Fabrikası

Damla Bora-İşletme Mühendisi (Kali-
te Yönetimi)-Trakya Fabrikası/Müşteri
Teknik Hizmetleri Uzmanı-Trakya Cam
San. A.Ş. Yönetim ve Satış Merkezi

Trakya Cam Sanayi A.Ş. Otocam Fabrikası

Gürcan Gürçay-AGAR ZAO Şirket Ge-

nel Müdürü/Otomotiv Camları Başkan
Yardımcılığı Pazarlama ve Satış Grup
Müdürü, İlker Efe-Otocam Fabrikası
Lamine Cam Ustası/Üretim Teknis-
yeni-AGAR Üretim Müdürlüğü, Ünal
Güzel-Cam Hazırlama Ustası/Üretim
Teknisyeni-AGAR Üretim Müdürlüğü,
Vahit Bostancıoğlu-Otocam Fabrikası
Üretim Teknisyeni/Üretim Teknisye-
ni-AGAR Üretim Müdürlüğü

Trakya Glass Bulgaria EAD BO/BE Fabrikası

Emine Mehmedova Ahmedova-Mamul
Ambar Memuru

Paşabahçe

Paşabahçe Cam San. ve Tic. A.Ş. Yönetim ve Satış Merkezi

Ahmet Eren-Fabrika Müdürü/Danış-
man, Arzu Altunay-Satış Temsilcisi/
Düzcüm Grubu Pazarlama İletişim So-
rumlusu

Paşabahçe Cam San. ve Tic. A.Ş. Kırklareli Fabri- kası

Engin Bayraktar-Mekanik Bakım Ona-
rım Teknisyeni/İşletme Bakım Onarım
Ustabaşı

Şişecam Cam Ambalaj

Anadolu Cam Eskişehir Sanayi A.Ş.

Fırat Arslan-İşletme Mühendisi/Trakya
Cam San. A.Ş. Otocam Fabrikası

EMEKLİ OLANLAR

Genel Müdürlük

Mehmet Özdemir-Ulaştırma Memuru

Şişecam Düzcüm

Trakya Cam Sanayi A.Ş. Yönetim ve Satış Merkezi
Gül Bübür, İsmail Metin Geres

Trakya Cam Sanayi A.Ş. Trakya Fabrikası

İsmail Oktay Dalkılıçoğlu, Esat Duy-
muş-Mekanik Bakım Onarım Ustası,
Fahri Sevindik, Halim Meriç, Osman
Tanman, İbrahim Aksoy, Güray Arı-
cıoğlu, İbrahim Akgül, Muammer Ar-
da-İşleme ve İkmal İşçisi, Mehmet
Gündüğü-Soğuk Cam Üretim Ustası,
Mahmut Özyılmaz-Güvenlik Görevlisi,
Karani Boz-Hammadde İkmal İşçisi,
Yüksel Soyaklı-Vardiya Teknisyeni

Trakya Cam Sanayi A.Ş. Otocam Fabrikası

Cengiz Özer-Üretim Operatörü

Trakya Cam Sanayi A.Ş. Mersin Fabrikası

Ahmet Temür, Mehmet Kayacan Cura, Fatih
Kiskanç, Ümit Avcu-İşleme ve İkmal İşçisi

Trakya Polatlı Cam Sanayi A.Ş.
Ercan Çebi-Üretim Müdürü

Paşabahçe

Paşabahçe Cam San. ve Tic. A.Ş. Yönetim ve Satış Merkezi
Ayşe Esra Karademir-Fikri ve Mülki Haklar Takip Sorumlusu

Paşabahçe Cam San. ve Tic. A.Ş. Kırklareli Fabrikası
Hüseyin Topal-Üretim Makinisti (Pres Üfleme), Suat Küçükgöksel-Hammadde İkmal İşçisi, Hasan Hüseyin Tezcan, Yücel Akkoyun, Hakan Çokgezenoğlu, Erdal Korkmaz, Soğutma Sonu İşlemleri İşçisi, Metin Şişekular, Soğutma Sonu Mak. ve Üretim Kontrol İşçisi, Halil Çukurlu, Yardımcı Tesisler Ustası, Fikret Fişek, Ağır İş Makineleri Operatörü, Bülent Metin, Mekanik Bakım Onarım Ustası

Paşabahçe Cam San. ve Tic. A.Ş. Eskişehir
Selçuk Dayanık-Takım Tezgâhları Operatörü, Hasan Yılmaz-İşletme Bakım Onarım Ustası, Davut Mentеше-Tezyinat Ustabaşısı

Denizli Cam San. ve Tic. A.Ş.
Öner Yüksel Turgut-Soğutma Sonu Ustabaşısı, Reyhan Tokar-Konstrüktör Ressam, Osman Özoğul-Elektrik Bakım İşçisi

Camiş Ambalaj San. A.Ş. Tuzla Fabrikası
Hüseyin Gürses-Kalıp Hazırlama Ustası, Recai Bahtiyar-Tek Yüzlü Oluklu Üretim Opr.

Camiş Ambalaj San. A.Ş. Eskişehir Fabrikası
Mustafa Tekin-Aritma Sistemleri Ustası, Ramazan Karakaya-Makine Bakım Onarım Ustası

Şişecam Cam Ambalaj

Anadolu Cam Sanayii A.Ş. Mersin Fabrikası
Yaşar Sandıkçioğlu, Mustafa Çam-Soğutma Sonu Makineleri ve Üretim Kontrol İşçisi, Süleyman Acer-Üretim Makinisti, Abdullah Zaralı, Mehmet Zengin-Yükleme ve İkmal İşçisi, İbrahim Yeter-Kalıp İşlemleri Ustası, Serdar Aydın-Fırın Harman Vardiya Teknisyeni

Şişecam Kimyasallar

Soda Sanayi A.Ş. Soda Fabrikası
Gürgen Çınar-Kuru Kısım Teknisyeni, Atilla Erten- Yükleme ve İkmal İşçisi

Camiş Madencilik A.Ş.
Yüksel Soyaklı-Vardiya Teknisyeni

Cam Elyaf San. A.Ş.
Ahmet Yaman-Genel Hizmet İşçisi, Aş-

kın Yolcu-Elyaf İşleme Ustası

Şişecam Soda Lukavac d.o.o.
Bekti Zajim-Proses Kontrol Şefi, Halilovi Safet-Enerji Üretim İşçisi II, Branimir Macan-Teknik Ressam I

EVLENENLER

Genel Müdürlük

İsmail Akkabakoğlu, Hazal Bal, Suzan Baubek Ünal, Cansed Tekin, Cevdet Başar Aydın, Gürhan Dural, Emine Uysal

Şişecam Düzcam

Trakya Cam Sanayi A.Ş. Yönetim ve Satış Merkezi
Fatma Seda Duman, Melda Sevinç

Trakya Cam Sanayi A.Ş. Trakya Fabrikası
Murat Kulaksız, Özkan Akyol, Mustafa Köse, Önder Özbay, Murat Yavuz, Tuğrul Akman

Trakya Cam Sanayi A.Ş. Otocam Fabrikası
Ömer Kırcaali, İlker Ersoydan

Trakya Cam Sanayi A.Ş. Mersin Fabrikası
Damla Yılmaz

Trakya Yenişehir Cam San. A.Ş.
Muhammet Töngel, Kadir Sünter, Rıza Erel, Yusuf Ergen

Trakya Polatlı Cam Sanayi A.Ş.
Mehmet Türker Kerim, Burak Orhan, Cansu Çelik, Olcay Gündüz, Burak Orhan

Trakya Glass Bulgaria EAD Düzcam
İlhan İsmail, Hasan Hasanov, Remzi Remziev, Nülüfer Hilmieva, Akif Ahmedov, Sabri Hüseinov

Paşabahçe

Paşabahçe Cam San. ve Tic. A.Ş. Yönetim ve Satış Merkezi

Özgür Savaş, Erdem Dilek, İsmail Topaloğlu, Deniz Altıntaş, Bora Tan Altan, Sevda Kasal, Emre Kahvecioğlu, İbrahim Erinç Çelik, Gizem Hoşer, Ahmet Bayraktar, Evrim Coşkun

Paşabahçe Cam San. ve Tic. A.Ş. Kırklareli Fabrikası
Önder Seyran, Ferdi Poyraz, Erdal Ergür, Emre Tezeren, Umut Makreş, Tuğrul Er, Tuncay Aykurt, Özay Önder, Mustafa Başaran, Mert Asla, Mert Meriç, Kağan Karagöz, Nazmi Kütükoğlu

Paşabahçe Cam San. ve Tic. A.Ş. Mersin Fabrikası
Hacı Ali Aydemir

Paşabahçe Cam San. ve Tic. A.Ş. Eskişehir
Murat Kavalcı, Fatih Değirmencioğlu, Nail İçten, Emre Hira, Cüneyt Aygün, İlyas Alkan,

Samet Dursun, Muhammed Saçar

Denizli Cam San. ve Tic. A.Ş.
Hasan Süslü, Fatih Balta, Deniz Turan, Kudret Özten, Soner Ekin

Camiş Ambalaj San. A.Ş. Eskişehir Fabrikası
Adem Durmuş, Halil Erdağ, Gökhan Yığırk

Paşabahçe Mağazalar A.Ş.
İlkay Şahin, Arzu Uzunatağan, Emine Bozkurt, Samet Kulabaş, Fulya Korkan Çetin, Taner Arlı, Onur Topal, Nuray Özpekinsel, Berkay Aydın, Sevde Bayrak, Elif Tuğçe Zilif, Hakan Duran

Trakya Glass Bulgaria EAD CEE Fabrikası
Nurjet Hasanov Mustafafov, İsmail Ahmed Mehmed, İrena İvanova Aleksandrova, Hasan Müslüm Hasan, İlhan İsmailov Osmanov, Hüsein Aziz Hüsein, Ersin Vedatov İsufov, Ayşe Mustafafova Mustafafova, Stefan Danailov Boyanov, Sevgin Rasim Ali

Şişecam Cam Ambalaj
Anadolu Cam Sanayii A.Ş. Yönetim ve Satış Merkezi
Kübra Eriçyel

Anadolu Cam Sanayii A.Ş. Mersin Fabrikası
Tuğçe Karaman, Hakkı Karacan

Anadolu Cam Yenişehir Sanayi A.Ş.
Çiğdem Oğuz Aslan, Serkan Yıldız, Ceyhun Yel, Ceyhun Turhan, Mecit İnce, Mehmet Akoğlan, Ahmet Önder, Fikret Zeybek

Anadolu Cam Eskişehir Sanayi A.Ş.
Harun Bilgiç, Erdal İşleyen, Mücahit Uçar, İbrahim Yıldız, Seyit Ahmet Demiral, Burhan Kılıç, Esat Muştı, Tuncay Kuku

OMCO İstanbul Kalıp Sanayi ve Ticaret A.Ş.
Sinan Arslan

Şişecam Kimyasallar

Soda Sanayi A.Ş. Yönetim ve Satış Merkezi
Tuğçe Aşçı

Soda Sanayi A.Ş. Soda Fabrikası
Ahmet Yeşilçimen, Ramazan Burak, Mustafa Aslan, Sertaç Bulat, Gazanfer Desteli, Ramazan Kuş

Soda Sanayi A.Ş. Kromsan Fabrikası
Haluk Erol, Recep Özdemir

OXYVİT Kimya San. A.Ş.
Murat Yıldız

Camiş Madencilik A.Ş.
Salih Özçetin

Cam Elyaf San. A.Ş.
İsmail Öztürk, Osman Selami, Satılmış

Kavşur, Fatih Nurca

ÇOCUĞU OLANLAR

Genel Müdürlük

Pınar Süvari, Duygu Topaloğlu, Özgür Şen-
türk, Sinan Çakos, Erşah Özdemir, Oğuzhan
Kafalı, Yasin Akbudak, Gökhan Güralp

Şişecam Düzcamlar

Trakya Cam Sanayi A.Ş. Yönetim ve Satış Merkezi
Mustafa Topçu, Ziyet Sayım

Trakya Cam Sanayi A.Ş. Trakya Fabrikası

Anıl Tiğ, Tayfun Kanbur, Ufuk Yılgin,
Emre Şensoy, Ömür Özdemir, Tansu
Tuna, Süleyman Yılmaz, Hasan Küçük-
yılmaz, Mesut Girgin, Ersin Kuruoğlu,
Murat Derviş, Barış Şengün, İbrahim
Onbaşı

Trakya Cam Sanayi A.Ş. Otocam Fabrikası

Yener Yenilmez, Koray Büyükçakır, Aziz
Eroğlu, Erdi Enginar, Erman Oruç, Der-
ya Korol, Aytuğ Pürçek, Aydın Baştürk,
Cem Akyıl, Gökhan Tamer, Ersin Özkuş,
Ramazan Oruç

Trakya Cam Sanayi A.Ş. Mersin Fabrikası

Engin Dülül, Gökhan Akdoğan

Trakya Yenişehir Cam San. A.Ş.

Eşref Turan, Mehmet Özer, Orhan Afşar,
Ayhan Alçın, Özgür Türk, Aykut Bayram,
Can Taşkan Tunçay, İlhami Demir, Ali
Ertuğral, Volkan Bayrak, Murat Karşlı,
Osman Atıl, Güray Baykurt

Trakya Polatlı Cam Sanayi A.Ş.

Çağdaş Kızıl, Tolga Özer, Sinan Albay,
Erdem Ergin, Uğur Pehlivan

Trakya Glass Bulgaria EAD Düzcamlar

Erkul Seyfulov, Hasan Mollaali, İsmail
Mehmedov, Ahmed Ahmedov, Erding
Aliev, Mehmed Mehmed, Ahmed Çer-
kez, Yalçın Mehmed

Paşabahçe

**Paşabahçe Cam San. ve Tic. A.Ş. Yönetim ve Satış
Merkezi**

Ramazan Aşar, Ayşe Deniz Yılmaz, Ta-
rık Oktay Fazlıoğlu

Paşabahçe Cam San. ve Tic. A.Ş.

Kırklareli Fabrikası

Çoşkun Bilgi, Onur Aral, Cüneyt Akyıl-
dız, Gökhan Boztoprak, Remzi Doğan
Geçal, Fehmi Küçükacar, Cemalettin
Gürsoy, Ümit Kınalı, Ufuk Sert, İbrahim
Hacıoğlu, İbrahim Karagözlü, Barış Ba-
şaran, Samet Yüksel, Muzaffer Özgen,
Abdullah Uğur, Yücel Seci, Hasan Afşar

Paşabahçe Cam San. ve Tic. A.Ş. Mersin Fabrikası
Uğur Ünal, Ali Yılmaz, Mehmet Fatih
Tüfekçi, Şendoğan Sarı, Gökhan Dursun

Paşabahçe Cam San. ve Tic. A.Ş. Eskişehir

Yalçın Özbay, Fatih Karaatlı, Semi Kuş-
çu, Onur Sunter, Ali Rıza Gülşen, Yunus
Emre Özil, Özcan Karataş, Aytaç Ayas,
İsmail Tabanca, İsmail İlçin, Uğur De-
mir, Mustafa Erdönmez, Akın Özpamuk,
Mevlüt Nazlı, Emrah Karagöz, Göksel
İssi, Adem Demiral, Murat Atıcı, Ali İlker
Yeşilyurt, Serdar Uz, Erdal Ertürk, Emin
Kalender, Nedim Çetin, Emre Sevim

Denizli Cam San. ve Tic. A.Ş.

Bayram Çevik, Mustafa Yiğit, Nurettin
Erbaşı, Ufuk Çiğdem, İsmail Durmaz,
Hasan Cival, Hüsamettin Doğan, Meh-
met Bakan, Murat Öztürk, Mehmet Ay-
demir, Süleyman Demir, Murat Okatan,
İsmet Özdemir, Orhan Ergök

Camış Ambalaj San. A.Ş. Eskişehir Fabrikası

Barış Şencan, Muzaffer Güven

Paşabahçe Mağazalar A.Ş.

Murat Doğan, Semra Günaçtı, Mehtap
Albayrak, Emrah Türkan

Trakya Glass Bulgaria EAD CEE Fabrikası

Ömer Hüseinov Kurdov, Sevim İsmetova
Habilova-Radeva, Sinan İlmiev Yuseinov,
Kyamile İbryamova Üseinoval, Hamza Ha-
sanov Bacakov, Mazlum Veliev Feradov,
Remzi Hüseinov Zırbaşev, Levent Yükselov
Hayredinov, Şenol Niyaziev Ahmedov, Ali
Hüseinov Kraev, Sunay Beysinov Selimov,
Pavel Todorov Penev, Ali Musov Aliev, Hü-
sein Ali Keleş, Meral Ahmedova Keleş, Erol
Kyazimov Osmanov, Anife Süleymanova
Osmanova, Ali Mehmedov Aliev, Taner Ze-
keriev Osmanov, Dimitar Georgiev Petrov,
Yuksel Elimanov Mehmedov, Ürcan Mus-
tafov Ademov, Fikret Abtulov Ahmedov,
Ahmed Cemalov Starkov

Paşabahçe Posuda Ltd.

Valentin Zhbannikov, Ivan Kuptsov,
Dmitriy Kuzmichev, Sergey Kazakov,
Alexey Zharov, Egor Fedosov, Marina
Bulanova, Artem Vodyanov, Samir Sa-
limov, Alla Melnikova, Alexandr Zachos

Şişecam Cam Ambalaj

Anadolu Cam Sanayii A.Ş. Yönetim ve Satış Merkezi
Özlem Tokgöz, Alper Kararırmak

Anadolu Cam Sanayii A.Ş. Mersin Fabrikası

Hakan Kuvvetli, Tahsin Hırlak, Ersin Şa-
hin, Ali Yiğit

Anadolu Cam Yenişehir Sanayi A.Ş.

Mustafa Çakın, Erkam Özer, İsmail Güney,
Mustafa Kara, Sinan Dertli, İzzet Dereli, Ah-

met Tiken, Mümin Şen, Seçkin Aydın, Durmuş
Dağdelen, Ayhan Açış, Erol Balaban, Gökhan
Gakava, Recep Ceyhan, Ali İnce, Davut Adam,
Sadık Bayındır, Halil Coşkun, Hüseyin Kazman

Anadolu Cam Eskişehir Sanayi A.Ş.

Süleyman Ok, Yaşar Aktaş, Muhammed Kı-
lınç, Yalçın Kuru, Özer Kula, Sami Türeyen,
Recep Özdemir, Akın Yiğit

OMCO İstanbul Kalıp Sanayi ve Ticaret A.Ş.

Cafer Eren, Orhan Akpınar, Yaşar Kızıl, Mu-
hammet Ayyıldız, Emrah Kenar

Şişecam Kimyasallar

Soda Sanayi A.Ş. Yönetim ve Satış Merkezi

Ali Can Karataş

Soda Sanayi A.Ş. Soda Fabrikası

Gökhan Özdemir, Serkan Karakurt, Geyla-
ni Kaya, Sinan Çağlar, Mehmet Ali Kopaçlı,
Ahmet Yaşar Malı, Süleyman Yıldırım, İzzet
Tümkeya

Soda Sanayi A.Ş. Kromsan Fabrikası

Mesut Erkan, Pınar Uçar Sarı, Fatih Özak, İl-
yas Dörtgöz, Salih Sönmezler, Fatih Usta, As-
lan Çetin, Hanefi Aslan

Camış Madencilik A.Ş.

Cem Naki Anıl, Selami Güler, Adem Yavuz, Sel-
çuk Çiçekli, Mehmet Filizfidanoğlu, Sinan Emdî

Cam Elyaf San. A.Ş.

Mustafa Çolakoğlu, Adem Ergündüz, Emin
Tosun, Ayhan Uysal, Yasin Aykın, Turgay Tu-
ran, Oğuzhan Demirel, İsmail Behar, Serkan
Kalmuk

VEFAT EDENLER

Genel Müdürlük

Levent Kaya

Şişecam Düzcamlar

Trakya Cam Sanayi A.Ş. Otocam Fabrikası

Volkan Uslu

Paşabahçe

Paşabahçe Posuda Ltd.

Dmitriy Orlov

Şişecam Kimyasallar

Şişecam Soda Lukavac d.o.o.

Sead edi, Ekrem Omi

Rudnik Krecnjaka Vijenac d.o.o.

Kasım Meşi

İş Sağlığı ve Güvenliği Politikası

Üretim faaliyetlerimizin tüm aşamalarını sağlıklı ve güvenli bir çalışma ortamında gerçekleştirmeyi hedeflemekteyiz. Bu hedef doğrultusunda sağlıklı bireylerin ve işgücünün oluşturulmasına yönelik sorumluluğumuzun gereği olarak;

- İş kazalarının ve meslek hastalıklarının önlenmesi için gerekli tedbirleri belirleyerek uygulamak ve uygulamayı,
- Çalışanların katılımını sağlayarak risk değerlendirmesi yapmak ve kabul edilebilir risk seviyesine ulaşmayı,
- Sağlıklı ve güvenli bir çalışma ortamı için güvenli ekipman ve uygun teknolojiler kullanmayı,
- İş Sağlığı ve Güvenliği uygulamalarının iyileştirilmesi çalışmalarına organizasyonun her kademesinin ve paydaşlarımızın katılımını sağlamayı,
- İş Sağlığı ve Güvenliği kültürünü oluşturmayı ve yaşam tarzı haline getirmeyi, benimsiyoruz.

Bu doğrultuda;

- İş Sağlığı ve Güvenliği konusundaki yasal yükümlülükleri, ilgili standartları ve şartları karşılamayı,
- İş Sağlığı ve Güvenliği konusunda proaktif bir yaklaşım ile süreçlerimizi sürekli iyileştirmeyi ve performansımızı artırmayı,
- İş Sağlığı ve Güvenliği ilkelerimizin benimsenmesi için çalışanlarımıza ve hizmet aldığımız alt işveren / tedarikçi firmaların çalışanlarına, ziyaretçilere, stajyerlere yönelik eğitim ve etkinlikleri geliştirerek sürdürmeyi, beyan ve taahhüt ederiz.

T. ŞİŞE VE CAM FABRİKALARI A.Ş.

Yurtdışı Fabrikaları Kaza Sıklık Oranları 2015 / Eylül Sonu İtibarıyla

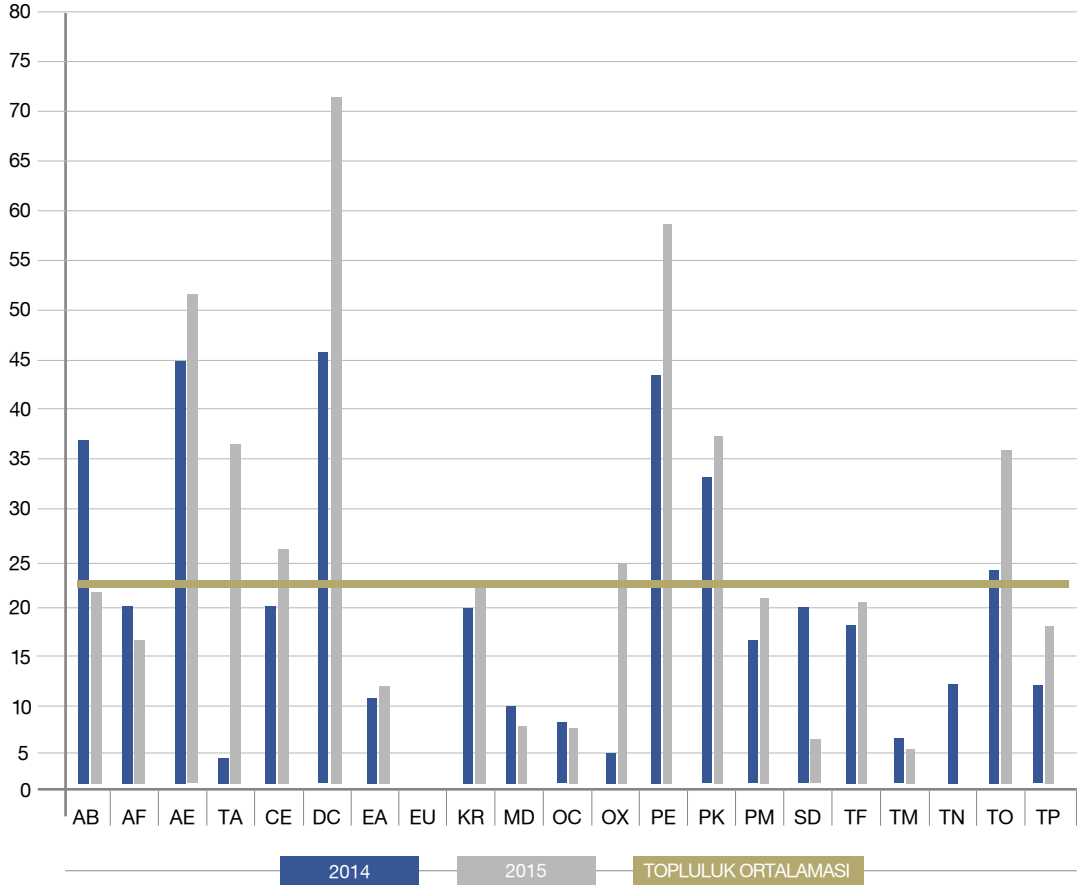

T. ŞİŞE VE CAM FABRİKALARI A.Ş.

Yurtdışı Fabrikaları Kaza Sıklık Oranları 2015 / Eylül Sonu İtibarıyla

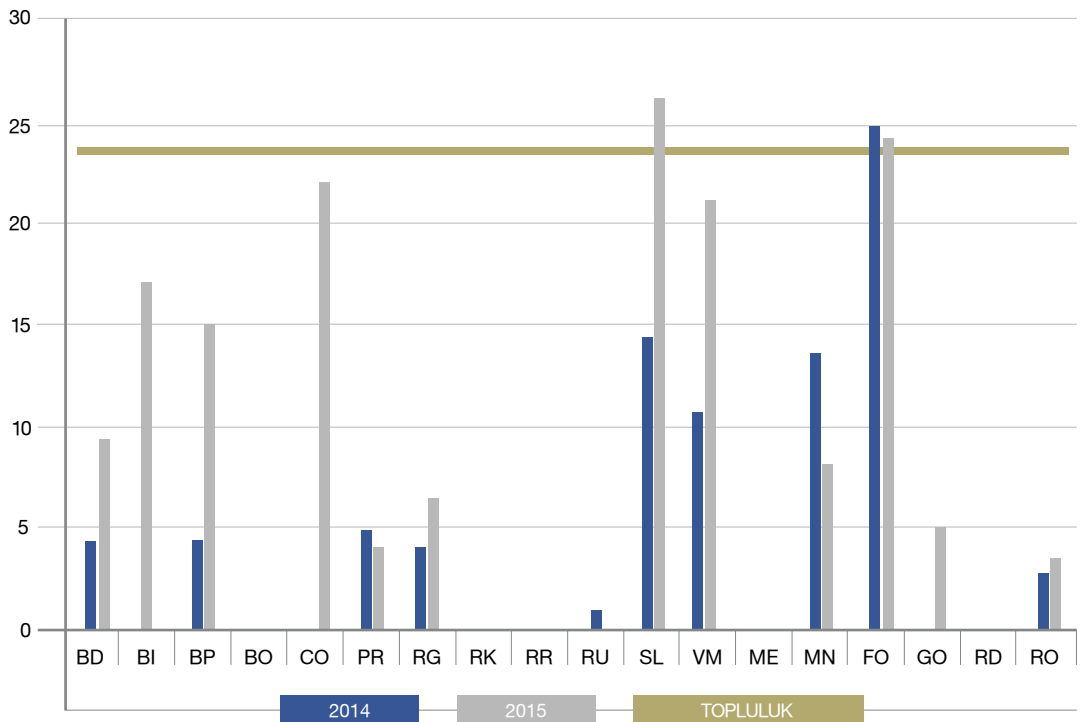

D vitamini eksikliği ve yetersizliği

DR. FATİH HAMŞİOĞLU / TOPLULUK ENDÜSTRİ İLİŞKİLERİ DİREKTÖRLÜĞÜ İŞ VE MESLEK HASTALIKLARI MÜŞAVİRİ

Zamanımızın en büyük sağlık sorunlarından biri olan D vitamini eksikliği ve yetersizliği artık küresel bir salgın olarak kabul edilmektedir.

D vitamininin büyük çoğunluğu cildimizin güneş ışığına maruz kalması sonucu endojen üretilmesinin yanı sıra bazı yiyeceklerden (balık yağı, balık, yumurta, süt ve süt ürünleri, mantar vs.) temin edilmektedir. D vitamini, kalsiyum ve fosfor metabolizmadaki hücre büyümesi, kas ve kemik gelişimi ile bağışıklık sisteminin gelişiminde hayati rol oynar.

Genel olarak düzeyi 20 ng/ml'den azsa D vitamini eksikliği, 20-30 ng/ml arası D vitamini yetersizliği olarak adlandırılırken, 30 ng/ml üstü normal kabul edilir. ideal seviye 40-60 ng/ml düzeyidir. D vitamini düzeyi 150 ng/ml üzerine çıktığında zehirlenme belirtileri görülür.

Ülkemizde kesin veriler olmamakla birlikte toplumun % 20'sinden fazlasında D vitamini eksikliği bulunduğu tahmin ediliyor. Bu oran özellikle yaşlı kadınlarda yöreden yöreye değişiklik gösterirken %35 ila 50'lere kadar çıktığı düşünülüyor.

D vitamini eksikliğinde çocuklarda raşitizm (uzun kemiklerde yumuşama ve eğrilme) ve çeşitli enfeksiyonlara karşı zayıf oluşur. Yetişkinlerde ise kemik erimesi ve kırılabilirliğinde artış, kas güçsüzlüğü, insülin salgılanmasında düzensizlik, damar kan basıncında sapmalar, bazı kanser (prostat, meme, barsak, vs...) ve genetik hastalıklara yakalanma riskinde artış görülür.

Bazı gelişmiş ülkelerde belli yaşın üstündeki kişilere ve süt çocuklarına, şikayetler oluşmadan D vitamini takviyeleri yapılıyor. Günümüzde, 50 yaşın üstündeki herkesin D vitamini düzeylerini tespit ettirerek, yoksunluk halinde tedavi görmesi gerekiyor.



